

Attieksme pret tiesām un uzskati par tiesvedības procesiem

Latvijas iedzīvotāju aptauja

2024.gada augusts

Saturs

Aptaujas tehniskā informācija	3
Terminu skaidrojums.....	4
Respondentu sociāldemogrāfiskais raksturojums	5
Statistiskās kļūdas novērtēšanas tabula.....	6
1. Informācija par tiesu darbu.....	7
2. Uzticēšanās tiesām	12
3. Attieksme pret attālinātajām tiesas sēdēm	15
4. Gatavība izmantot alternatīvus strīda risināšanas veidus	19
5. Uzskati par tiesu darbu dažādos aspektos	22
Rezultātu tabulas	25
Kopējais atbilžu sadalījums	26
Sociāldemogrāfisko grupu atbilžu sadalījums.....	29
<i>L1. Sakiet, lūdzu, cik lielā mērā Jūs uzticaties tiesām?</i>	29
<i>L2. Vai Jums ir tehniskais nodrošinājums elektroniskai saziņai ar valsts iestādēm (t.sk. tiesu)?</i>	31
<i>L3. Kur Jūs esat ieguvis/-usi informāciju par tiesu darbu pēdējo 3 gadu laikā?</i>	32
<i>L4. Ir atšķirīgi viedokļi par attālinātām tiesas sēdēm. Daļa atbalsta tiesu sēžu noturēšanu attālināti, citi uzskata, ka tiesas sēdēm jānotiek tikai klātienē. Cik lielā mērā Jūs atbalstāt, ka tiesas sēdes notiek attālināti, izmantojot dažādas videokonferenču platformas?</i>	33
<i>L5. Vai vajadzības gadījumā Jūs varētu apsvērt iespēju izmantot alternatīvus strīda risināšanas veidus ārpus tiesas?</i>	35
<i>L6. Domājot par tiesu darbu pēdējo 3 gadu laikā, cik lielā mērā tiesu darbam, Jūsaprāt, atbilst šādi raksturojumi?</i>	
<i>L6.1. Lietu izskatīšanas termiņi ir samērīgi</i>	36
<i>L6.2. Tiesas ir neuzpērkamas, objektīvas, neietekmējamās</i>	38
<i>L6.3. Tiesas ir kompetentas</i>	40
<i>L6.4. Tiesu procesa izmaksas (neskaitot izmaksas advokāta pakalpojumiem) ir samērīgas</i>	42
<i>L6.5. Sodī krimināllietās ir taisnīgi</i>	44
<i>L6.6. Tiesu darbs ir organizēts caurskatāmi (darbības ir saprotamas, nekas netiek slēpts)</i>	46
<i>L6.7. Tiesas pieņemtie nolēmumi ir pamatoti</i>	48
Aptaujā izmantotā anketa	50

Pētījums: Attieksme pret tiesām un uzskati par tiesvedības procesiem

Aptaujas tehniskā informācija

PĒTĪJUMA VEICĒJS	Pētījumu centrs SKDS
ĢENERĀLAIS KOPUMS	Latvijas pastāvīgie iedzīvotāji vecumā no 18 līdz 75 gadiem
PLĀNOTĀS IZLASES APJOMS	1000 respondenti (ģenerālajam kopumam reprezentatīva izlase)
SASNIEGTĀS IZLASES APJOMS	1002 respondenti
IZLASES METODE	Stratificētā nejaušā izlase
STRATIFIKĀCIJAS PAZĪMES	Administratīvi teritoriālā
APTAUJAS VEIKŠANAS METODE	Tiešās intervijas respondentu dzīvesvietās
ĢEOGRĀFISKAIS PĀRKLĀJUMS	Visi Latvijas reģioni (118 izlases punkti)
APTAUJAS VEIKŠANAS LAIKS	No 10.08.2024. līdz 19.08.2024.

SASNIEGTĀS IZLASES SALĪDZINĀJUMS AR IEDZĪVOTĀJU STATISTIKU

	Respondentu skaits izlasē (%) pirms svēršanas	Respondentu skaits izlasē (%) pēc svēršanas*	LR IeM PMLP Iedz. reģ. dati uz 24.01.2024.
KOPĀ	100.0	100.0	100.0
REĢIONS			
Rīgas reģions	46.3	46.5	46.5
Vidzemes reģions	14.0	14.3	14.3
Kurzemes reģions	13.8	14.4	14.4
Zemgales reģions	11.7	11.6	11.6
Latgales reģions	14.3	13.3	13.3
DZIMUMS			
Vīrieši	45.2	48.3	48.3
Sievietes	54.8	51.7	51.7
TAUTĪBA			
Latvieši	61.3	58.8	58.8
Citi	38.7	41.2	41.2
VECUMS			
18 - 24 g.v.	9.9	9.1	9.1
25 - 34 g.v.	14.6	16.0	16.0
35 - 44 g.v.	18.7	20.9	20.9
45 - 54 g.v.	18.2	19.1	19.1
55 - 64 g.v.	18.7	18.7	18.7
65 – 75 g.v.	20.1	16.1	16.1
STATUSS			
Strādājošie	64.0	67.3	
Nestrādājošie	36.0	32.7	
IZGLĪTĪBA			
Pamatizglītība	10.9	10.7	
Vidējā, vidējā profesionālā	61.0	61.4	
Augstākā	28.1	27.9	
PILSONĪBA			
LR pilsoņi	86.4	85.8	
Respondenti bez LR pilsonības	13.6	14.2	

*Dati tika svērti pēc pazīmēm: reģions, dzimums, tautība, vecums. Materiālā izmantoti svērti procenti un nesvērts skaits.

Daļā grafiku dati noapaļoti līdz veselam skaitlim. Noapaļošanas dēļ iespējama nobīde par vienu procenta punktu. Atskaites tekstu rakstīšanā (sakarību analizē) izmantoti nenoapaļotie dati.

Projekta vadītāja	Ieva Strode
Materiālu sagatavoja	Kristīna Davļešina, Andra Sietinsone-Kozlova, Signe Valentīna Jejsa, Anita Petrovska
Aptauju vadītāja	Karīna Šterna, Inta Baņķe
Datu masīvu veidoja	Liene Līvmane, Kristīne Ādmīne

Pētījums: Attieksme pret tiesām un uzskati par tiesvedības procesiem

Terminu skaidrojums

IZLASE

Latvijas iedzīvotāju kopuma mikromodelis.

STATISTISKAIS REĢIONS

Rīgas statistiskais reģions

Pilsētas – Jūrmalas valstspilsētas pašvaldība, Rīgas valstspilsētas pašvaldība.

Novadi – Ādažu novads (Ādaži), Ķekavas novads (Ķekava), Mārupes novads (Mārupe), Olaines novads (Olaine), Ropažu novads (Ulbroka), Salaspils novads (Salaspils), Siguldas novads (Sigulda)

Vidzemes statistiskais reģions

Novadi – Alūksnes novads (Alūksne), Cēsu novads (Cēsis), Gulbenes novads (Gulbene), Limbažu novads (Limbaži), Madonas novads (Madona), Ogres novads (Ogres valstspilsēta), Saulkrastu novads (Saulkrasti), Smiltenes novads (Smiltene), Valkas novads (Valka), Valmieras novads (Valmieras valstspilsēta), Varakļānu novads (Varakļāni)

Kurzemes statistiskais reģions

Pilsētas – Ventspils valstspilsētas pašvaldība, Liepājas valstspilsētas pašvaldība.

Novadi – Dienvidkurzemes novads (Grobiņa), Kuldīgas novads (Kuldīga), Saldus novads (Saldus), Talsu novads (Talsi), Tukuma novads (Tukums), Ventspils novads (Ventspils valstspilsēta).

Zemgales statistiskais reģions

Pilsētas – Jelgavas valstspilsētas pašvaldība.

Novadi – Aizkraukles novads (Aizkraukle), Bauskas novads (Bauska), Dobeles novads (Dobele), Jelgavas novads (Jelgavas valstspilsēta), Jēkabpils novads (Jēkabpils valstspilsēta).

Latgales statistiskais reģions

Pilsētas – Daugavpils valstspilsētas pašvaldība, Rēzeknes valstspilsētas pašvaldība.

Novadi – Augšdaugavas novads (Daugavpils valstspilsēta), Balvu novads (Balvi), Krāslavas novads (Krāslava), Līvānu novads (Līvāni), Ludzas novads (Ludza), Preiļu novads (Preiļi), Rēzeknes novads (Rēzeknes valstspilsēta).

IZGLĪTĪBA

Pamatizglītība – respondents ar pamata vai nepabeigtu vidējo izglītību.

Vidējā, vidējā profesionālā – respondents ar vispārējo vidējo izglītību vai vidējo profesionālo izglītību, vai nepabeigtu augstāko izglītību.

Augstākā – respondents ar augstāko izglītību

NODARBINĀTĪBAS SEKTORS

Publiskais sektors – respondenti, kuri strādā valsts vai pašvaldības iestādēs vai uzņēmumos ar valsts vai pašvaldības kapitālu.

Privātais sektors – respondenti, kuri strādā uzņēmumos ar privāto kapitālu.

Nestrādā - respondenti: mājsaimnieces, pensionāri, skolēni, studenti, bezdarbnieki.

Cits – respondenti, kuriem ir gadījuma darbi, strādā apmaksātu darbu sabiedriskās organizācijās, kā arī tie respondenti, kuri nezināja konkrētu nodarbinātības sektoru.

PAMATNODARBOŠANĀS

Vadītājs – augstākā vai vidējā līmeņa vadītājs: uzņēmuma, firmas, organizācijas, nodaļas vadītājs, vadošais speciālists uzņēmumā, iestādē.

Speciālists, ierēdnis – ierēdnis vai darbinieks valsts, pašvaldību iestādē vai privātā uzņēmumā; nestrādā fizisku darbu.

Strādnieks – ierindas darbinieks rūpniecībā, celtniecībā, lauksaimniecībā, tirdzniecībā, apkalpojošajā sfērā, sabiedriskajā ēdināšanā; strādā fizisku darbu.

Uzņēmējs, individuālais darbs – pats sev darba devējs, arī profesionāls speciālists (advokāts, ārsts u.tml.), uzņēmuma īpašnieks.

Pensionārs – persona, kas ir pensijā un nestrādā algotu darbu, arī invaliditātes pensionārs.

Skolnieks, students – persona, kas mācās dienas nodaļā kādā no mācību iestādēm.

Mājsaimniece – persona, kas ir mājsaimnieks vai mājsaimniece un pašlaik nestrādā algotu darbu; arī ja atrodas bērna kopšanas atvaļinājumā.

Bezdarbnieks – persona, kas ir darba spējīgā vecumā un nekur nestrādā.

IENĀKUMU LĪMENIS

Vidējie ienākumi uz vienu ģimenes locekli mēnesī, ieskaitot visus ienākumus (algas, stipendijas, pabalstus, pensijas u.t.t.) pēc nodokļu nomaksas.

Zemi – līdz €409

Vidēji zemi – no €410 līdz €549

Vidēji – no €550 līdz €699

Vidēji augsti – no €700 līdz €899

Augsti – €900 un vairāk.

Respondentu sociāldemogrāfiskais raksturojums

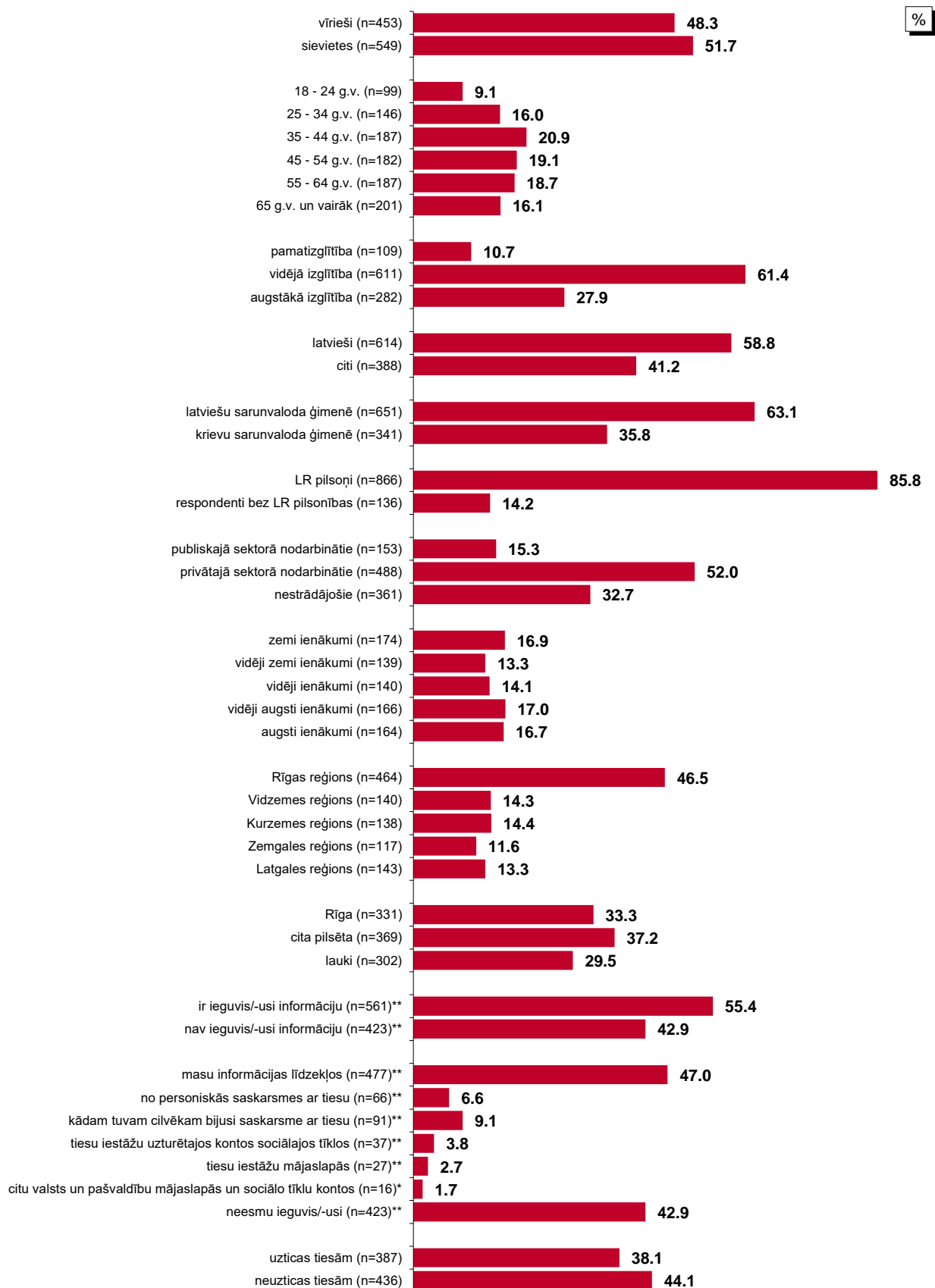

Bāze: visi respondenti, n=1002

*Respondentu skaits nepietiekams ticamu secinājumu izdarīšanai.

**Atbildes uz jautājumu "Kur Jūs esat ieguvis/-usi informāciju par tiesu darbu pēdējo 3 gadu laikā?"

Statistiskās kļūdas novērtēšanas tabula

Pētījuma rezultātos vienmēr pastāv zināma *statistiskās kļūdas* varbūtība. Analizējot un interpretējot pētījumā iegūtos rezultātus, to vajadzētu ņemt vērā. Tās atšķirības, kuras iekļaujas statistiskās kļūdas robežās jeb ir mazākas par to, var uzskatīt par *nenozīmīgām*.

Statistiskā kļūda tiek aprēķināta pēc sekojošās formulas :

$$SK = q \times \sqrt{\pi \times (100 - \pi) / n}$$

kur :

SK - statistiskā kļūda

q - koeficients, kas pie 95% varbūtības ir vienāds ar 1.96

π - pētījumā iegūtais respondentu atbilžu procentuālais sadalījums

n - respondentu skaits

Lai ērtāk un ātrāk noteiktu statistisko mērījuma kļūdu, ir lietderīgi izmantot statistiskās kļūdas novērtēšanas tabulu.

PĒTĪJUMA REZULTĀTU STATISTISKĀS KĻŪDAS NOVĒRTĒŠANAS TABULA (ar 95 % varbūtību)

Procentuālais atbilžu sadalījums (%)	Respondentu skaits [N] =															
	50	75	100	200	300	400	500	600	700	800	900	1000	1100	1200	1500	2000
1 vai 99	2.8	2.2	1.9	1.4	1.1	1.0	0.9	0.8	0.7	0.7	0.6	0.6	0.6	0.5	0.5	0.4
2 vai 98	3.9	3.2	2.7	1.9	1.6	1.4	1.2	1.1	1.0	1.0	0.9	0.9	0.8	0.8	0.7	0.6
4 vai 96	5.4	4.5	3.8	2.7	2.2	1.9	1.7	1.6	1.5	1.4	1.3	1.2	1.2	1.1	1.0	0.9
6 vai 94	6.6	5.4	4.7	3.3	2.7	2.3	2.0	1.9	1.8	1.7	1.6	1.5	1.4	1.3	1.2	1.0
8 vai 92	7.5	6.1	5.3	3.8	3.1	2.7	2.4	2.2	2.0	1.9	1.8	1.7	1.6	1.5	1.4	1.2
10 vai 90	8.3	6.8	5.9	4.2	3.4	2.9	2.6	2.4	2.2	2.0	2.0	1.9	1.8	1.7	1.5	1.3
12 vai 88	9.0	7.4	6.4	4.5	3.7	3.2	2.9	2.6	2.4	2.3	2.1	2.0	1.9	1.8	1.6	1.4
15 vai 85	9.9	8.0	7.0	5.0	4.0	3.5	3.1	2.9	2.6	2.5	2.3	2.2	2.1	2.0	1.8	1.6
18 vai 82	10.7	8.7	7.5	5.3	4.4	3.8	3.4	3.0	2.9	2.7	2.5	2.4	2.3	2.2	1.9	1.7
20 vai 80	11.1	9.1	7.8	5.5	4.5	3.9	3.5	3.2	3.0	2.8	2.6	2.5	2.4	2.3	2.0	1.8
22 vai 78	11.5	9.4	8.1	5.7	4.7	4.1	3.6	3.3	3.1	2.9	2.7	2.6	2.5	2.4	2.1	1.8
25 vai 75	12.0	9.8	8.5	6.0	4.9	4.2	3.8	3.5	3.2	3.0	2.8	2.7	2.6	2.5	2.2	1.9
28 vai 72	12.5	10.2	8.8	6.2	5.1	4.4	3.9	3.6	3.3	3.1	2.9	2.8	2.7	2.5	2.3	2.0
30 vai 70	12.7	10.4	9.0	6.4	5.2	4.5	4.0	3.7	3.4	3.2	3.0	2.8	2.7	2.6	2.3	2.0
32 vai 68	12.9	10.6	9.1	6.5	5.3	4.6	4.1	3.7	3.5	3.2	3.1	2.9	2.8	2.6	2.4	2.1
35 vai 65	13.2	10.8	9.4	6.6	5.4	4.7	4.2	3.8	3.5	3.3	3.1	3.0	2.8	2.7	2.4	2.1
40 vai 60	13.6	11.1	9.6	6.8	5.5	4.8	4.3	3.9	3.6	3.4	3.2	3.0	2.9	2.8	2.5	2.2
45 vai 55	13.8	11.3	9.8	6.9	5.6	4.9	4.4	4.0	3.7	3.5	3.3	3.1	2.9	2.8	2.5	2.2
50 vai 50	13.9	11.3	9.8	6.9	5.7	4.9	4.4	4.0	3.7	3.5	3.3	3.1	3.0	2.8	2.5	2.2

Lai noteiktu statistisko mērījuma kļūdu, ir jāzina nesvērts respondentu skaits attiecīgajā grupā un rezultāts procentos. Izmantojot šos lielumus, tabulas attiecīgajā iedaļā var atrast statistiskās mērījuma kļūdas robežas + / - procentos ar **95% varbūtību**.

Piemēram, ja pētījuma rezultātā no visiem aptaujātajiem respondentiem (respondentu skaits n=1002) tiek iegūta mērķa grupa 10.0%, kas pauž apstiprinošu attieksmi pret spriedumu vai izteikumu "X", tad ar 95% varbūtību mēs varam teikt, ka statistiskā mērījuma kļūda šeit ir + / - 1.9% robežās. No tā izriet, ka mērķa grupa, kura identificē sevi ar spriedumu vai izteikumu "X", ir no 8.1% līdz 11.9%.

1. Informācija par tiesu darbu

2024.gada augustā aptaujātajiem Latvijas iedzīvotājiem lūdza raksturot, kur viņi pēdējo trīs gadu laikā ir ieguvuši informāciju par tiesu darbu.

Saskaņā ar aptaujas datiem 47% aptaujāto atbildēja, ka informāciju par tiesu darbu ir ieguvuši masu informācijas līdzekļos. Citi informācijas avoti ir nosaukti ievērojami retāk: 9% norādīja, ka kādam tuvam cilvēkam (radiem, paziņām) bijusi saskarsme ar tiesu, 7% to ieguvuši no personiskās saskarsmes ar tiesu, 3% - ka informāciju iegūst tiesu, Tiesu administrācijas, Tieslietu ministrijas uzturētajos kontos sociālajos tīklos (Facebook, X (Twitter)), 3% - tiesu iestāžu mājaslapās (www.tiesas.lv, www.manas.tiesas.lv, www.ta.gov.lv, www.tm.gov.lv), bet 2% - citu valsts un pašvaldību iestāžu mājaslapās un to uzturētajos sociālo tīklu kontos. Jāpiemin, ka aptuveni 2/5 (43%) respondentu atbildēja, ka informāciju par tiesu darbu pēdējo trīs gadu laikā nav ieguvuši.

Ja salīdzina 2023. un 2024.gada veikto aptauju datus, vērojams, ka šogad respondenti nedaudz biežāk nekā pirms gada norādīja, ka informāciju par tiesu darbu pēdējo trīs gadu laikā nav ieguvuši (2023.: 34%, 2024.: 43%). Vērojams, ka retāk nekā pirms gada starp informācijas avotiem par tiesu darbu pēdējo trīs gadu laikā minēti masu informācijas līdzekļi (2023.: 54%, 2024.: 47%), kāda tuva cilvēka saskarsme ar tiesu (2023.: 14%, 2024.: 9%) un Tieslietu ministrijas uzturētie konti sociālajos tīklos (2023.: 9%, 2024.: 4%).

Biežāk nekā caurmērā to, ka pēdējo trīs gadu laikā vispār ir ieguvuši informāciju par tiesu darbu, norādīja respondenti, kuri ir vecāki par 55 gadiem, aptaujātie ar augstāko izglītību, latvieši, publiskajā sektorā nodarbinātie, pētījuma dalībnieki ar augstiem ienākumiem, Vidzemes un Kurzemes reģionos dzīvojošie, kā arī lauku teritoriju iedzīvotāji.

Savukārt to, ka pēdējo trīs gadu laikā informāciju par tiesu darbu vispār nav ieguvuši, biežāk nekā caurmērā atzīmēja respondenti vecumā no 18 līdz 24 gadiem un no 35 līdz 44 gadiem, aptaujātie ar vidējo izglītību, cittautieši, respondenti bez LR pilsonības, pētījuma dalībnieki ar zemiem ienākumiem un Latgales reģiona iedzīvotāji.

Jāatzīmē, ka biežāk nekā caurmērā to, ka informācija par tiesu darbu ir iegūta no personiskās saskarsmes ar tiesu, norādīja publiskajā sektorā nodarbinātie un respondenti ar vidējiem un augstiem ienākumiem.

1. Informācija par tiesu darbu

L3. "Kur Jūs esat ieguvusi/-usi informāciju par tiesu darbu pēdējo 3 gadu laikā?"

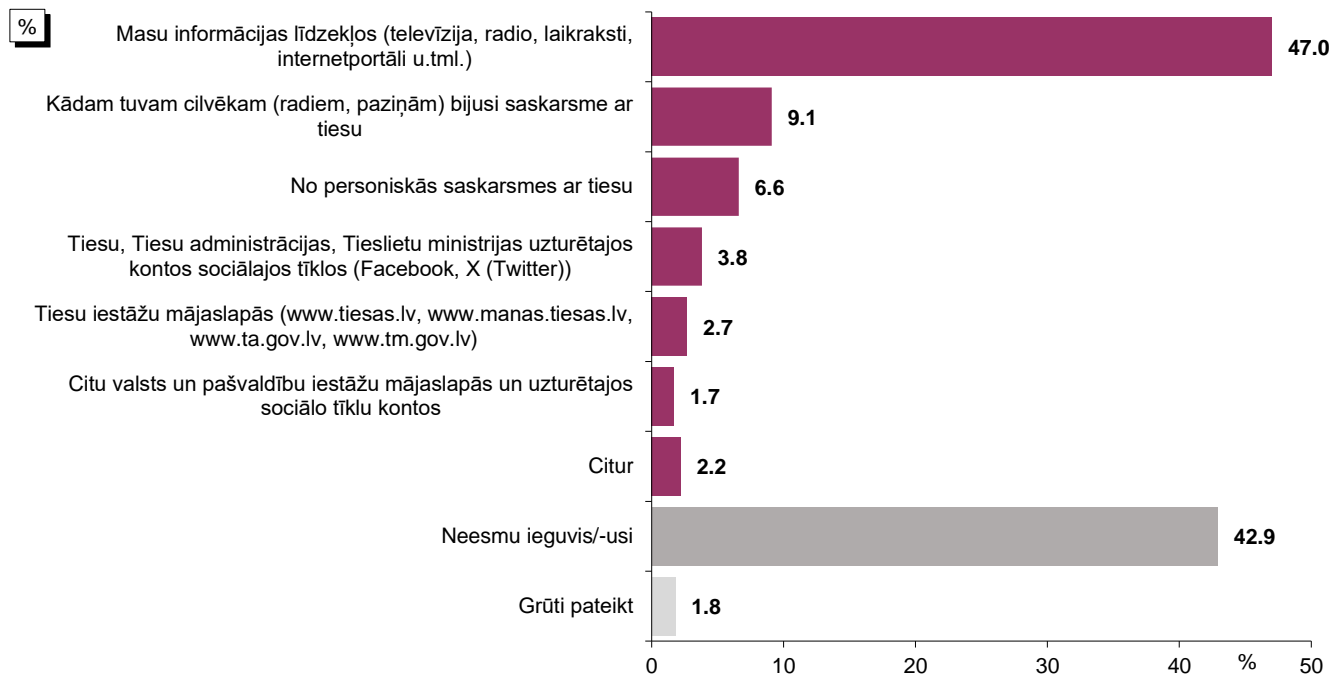

Bāze: visi respondenti, n=1002

*Tā kā katrs respondents varēja atzīmēt vairāk nekā vienu atbildi, kopējā atbilžu summa pārsniedz 100%.

Informētība par tiesu darbu: 2021., 2022., 2023. un 2024.gada aptauju datu salīdzinājums

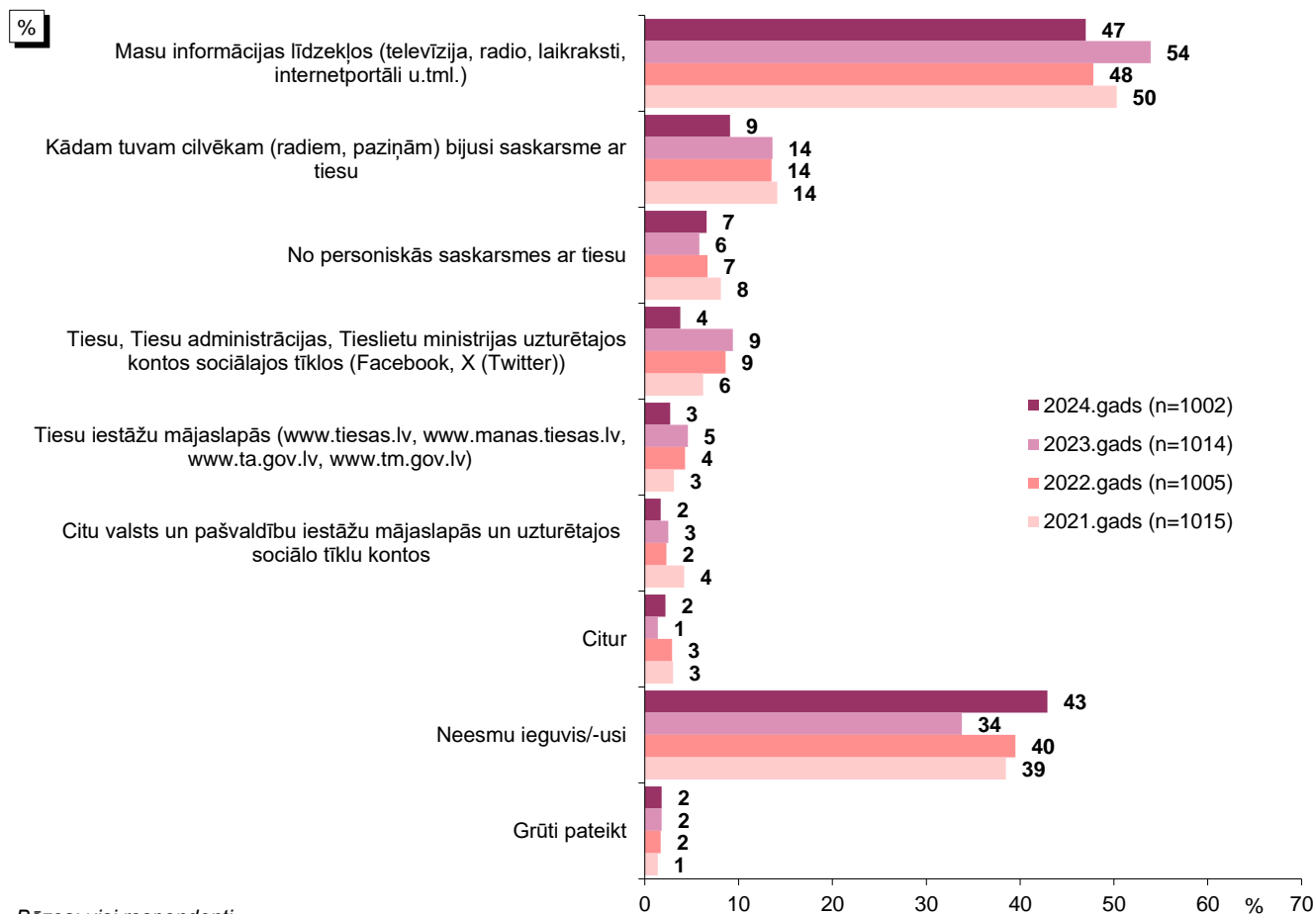

Bāzes: visi respondenti

*Tā kā katrs respondents varēja atzīmēt vairāk nekā vienu atbildi, kopējā atbilžu summa pārsniedz 100%.

Pētījums: Attieksme pret tiesām un uzskati par tiesvedības procesiem

L3. "Kur Jūs esat ieguvis/-usi informāciju par tiesu darbu pēdējo 3 gadu laikā?"

Informētība par tiesu darbu: sociāldemogrāfiskais raksturojums atbildei "Masu informācijas līdzekļos (televīzija, radio, laikraksti, internetportāli u.tml.)"

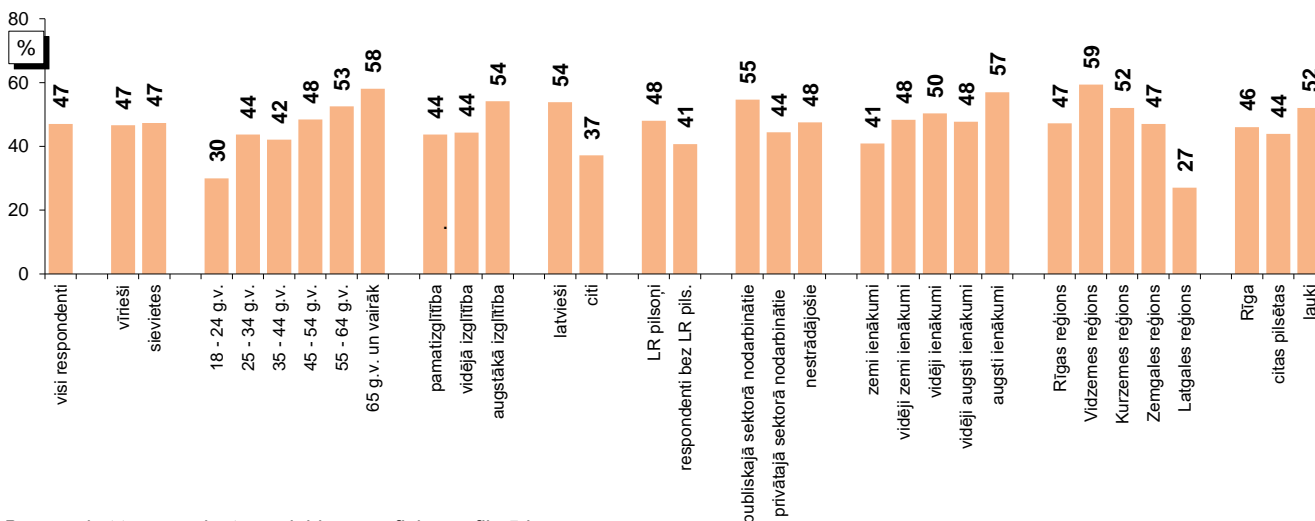

Bāzes: skatīt respondentu sociāldemogrāfisko profilu 5.lpp.

Informētība par tiesu darbu: sociāldemogrāfiskais raksturojums atbildei "Kādam tuvam cilvēkam (radiem, paziņām) bijusi saskarsme ar tiesu"

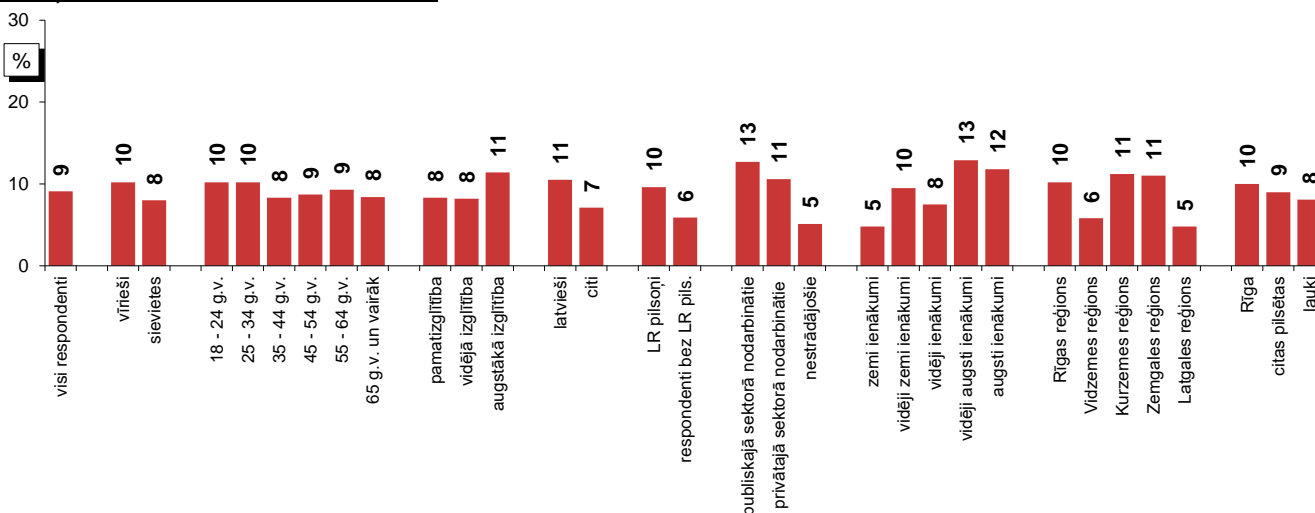

Bāzes: skatīt respondentu sociāldemogrāfisko profilu 5.lpp.

Informētība par tiesu darbu: sociāldemogrāfiskais raksturojums atbildei "No personiskās saskarsmes ar tiesu"

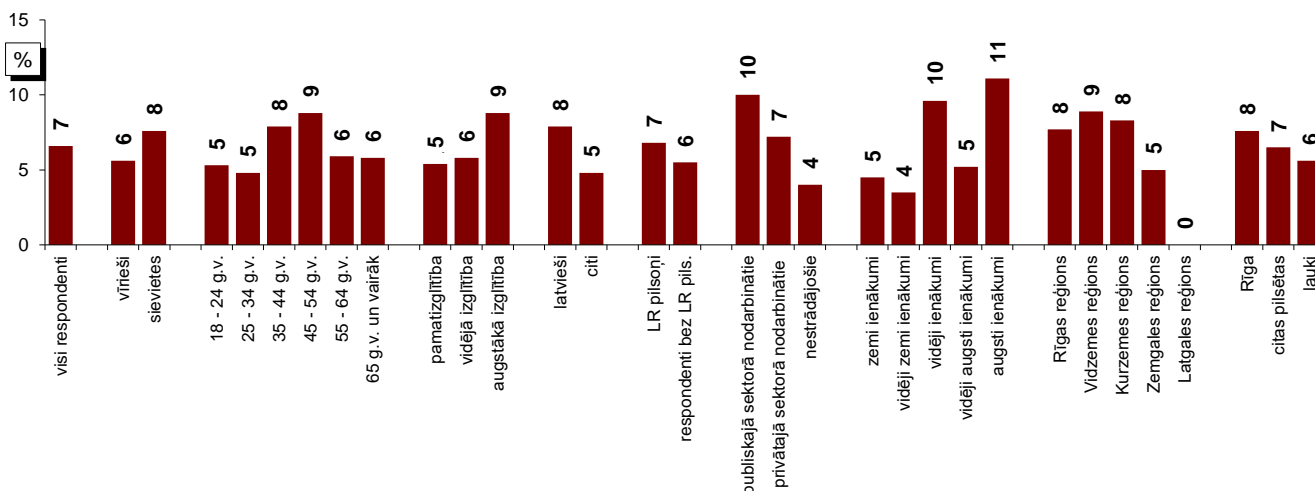

Bāzes: skatīt respondentu sociāldemogrāfisko profilu 5.lpp.

Pētījums: Attieksme pret tiesām un uzskati par tiesvedības procesiem

L3. "Kur Jūs esat ieguvīsi/-usi informāciju par tiesu darbu pēdējo 3 gadu laikā?"

Informētība par tiesu darbu: sociāldemogrāfiskais raksturojums atbildei "Tiesu, Tiesu administrācijas, Tieslietu ministrijas uzturētajos kontos sociālajos tīklos (Facebook, Twitter)"

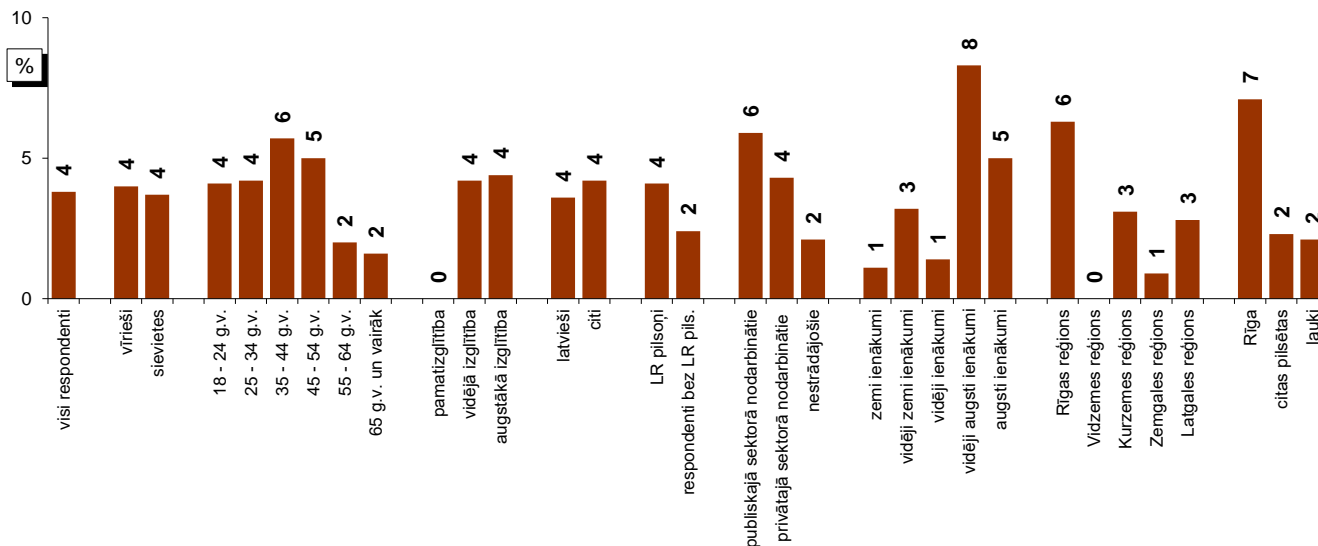

Bāzes: skatīt respondentu sociāldemogrāfisko profilu 5.lpp.

Informētība par tiesu darbu: sociāldemogrāfiskais raksturojums atbildei "Tiesu iestāžu mājaslapās (www.tiesas.lv, www.manas.tiesas.lv, www.ta.gov.lv, www.tm.gov.lv)"

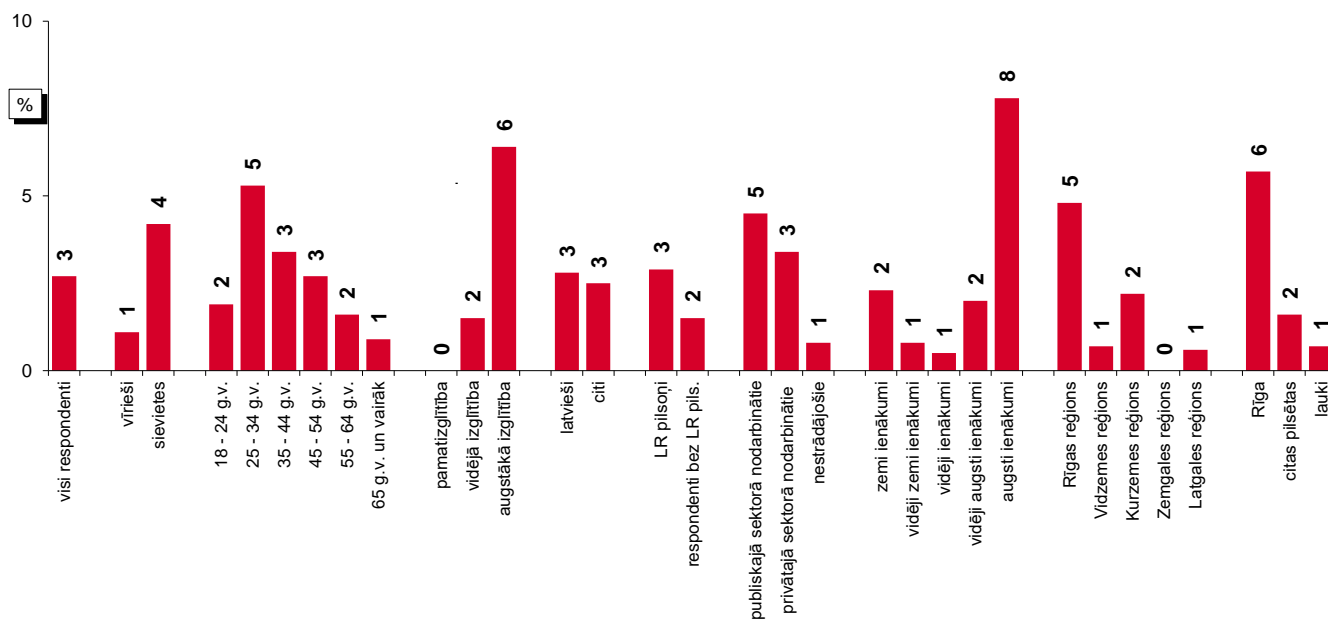

Bāzes: skatīt respondentu sociāldemogrāfisko profilu 5.lpp.

Pētījums: Attieksme pret tiesām un uzskati par tiesvedības procesiem

L3. "Kur Jūs esat ieguvis/-usi informāciju par tiesu darbu pēdējo 3 gadu laikā?"

Informētība par tiesu darbu: sociāldemogrāfiskais raksturojums atbildei "Citu valsts un pašvaldību iestāžu mājaslapās un uzturētajos sociālo tīklu kontos"

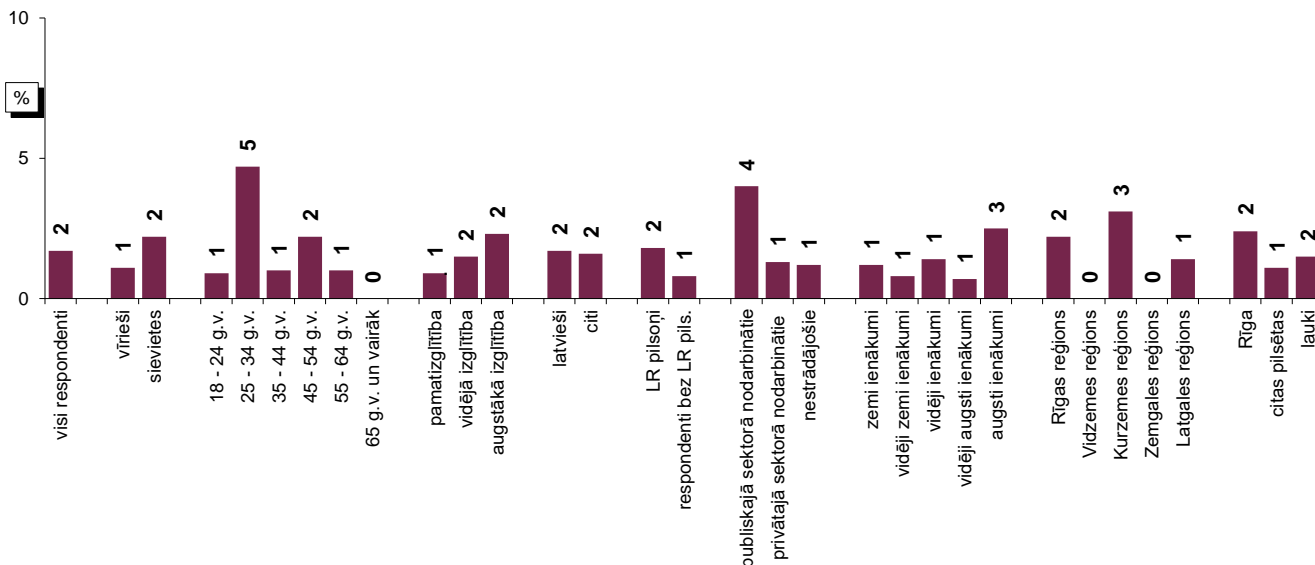

Bāzes: skatīt respondentu sociāldemogrāfisko profilu 5.lpp.

Informētība par tiesu darbu: sociāldemogrāfiskais raksturojums atbildei "Neesmu ieguvis/-usi"

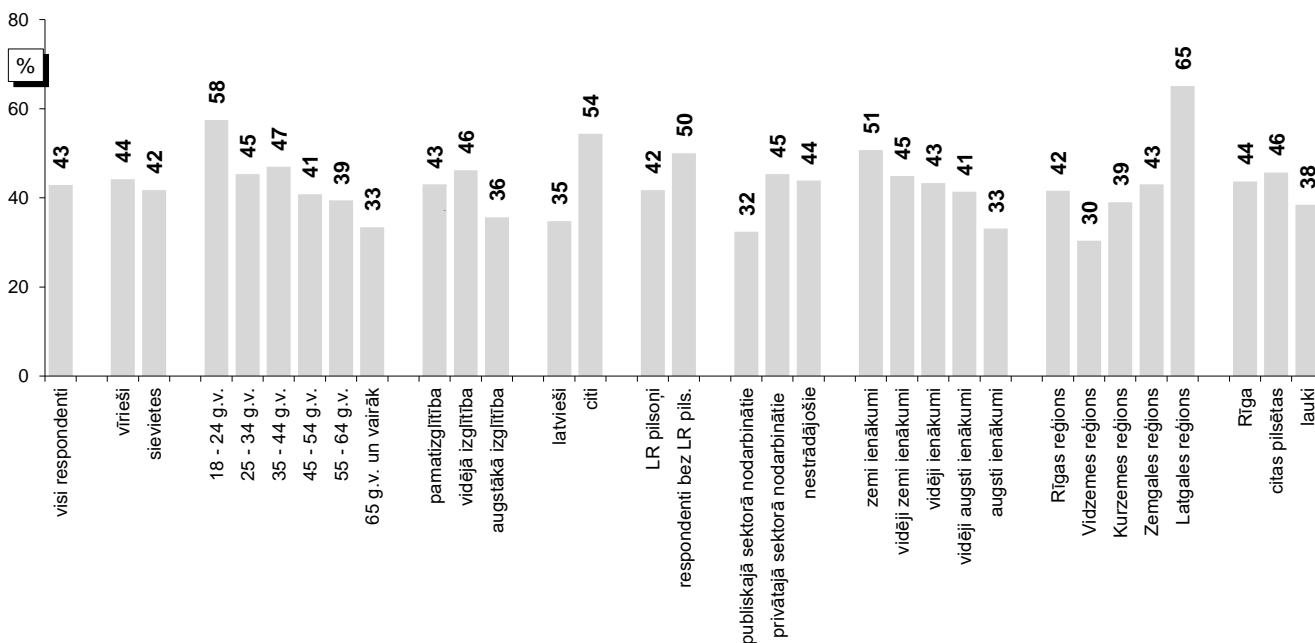

Bāzes: skatīt respondentu sociāldemogrāfisko profilu 5.lpp.

2. Uzticēšanās tiesām

2024.gada augustā veiktajā aptaujā respondentiem lūdza norādīt, cik lielā mērā viņi uzticas tiesām.

Pētījuma rezultāti liecina, ka 38% respondentu tiesām uzticas (atbildes „*pilnībā uzticos*” un „*drīzāk uzticos*”, t.sk. atbildi „*pilnībā uzticos*” atzīmēja 3%). Kritiska attieksme (atbildes „*pilnībā neuzticos*” un „*drīzāk neuzticos*”) bija 44% Latvijas iedzīvotāju (t.sk. atbildi „*pilnībā neuzticos*” atzīmēja 16%).

Salīdzinot 2023. un 2024.gada aptauju datus, jāsecina, ka būtiskas izmaiņas nav vērojamas.

Analizējot detalizētāk, secināms, ka tiesām biežāk uzticējās respondenti, kuri informāciju par tiesu darbu ir ieguvuši tiesu iestāžu mājaslapās (indekss +3.9), bet kopumā kritiskāk noskaņoti bija aptaujātie, kuri informāciju par tiesu darbu ir ieguvuši no personiskās (indekss - 15.1) vai tuvu cilvēku (indekss -15.5) saskarsmes ar tiesu.

Raksturojot dažādu sociāldemogrāfisko grupu atbildes, vērojams, ka biežāk nekā caurmērā tiesām uzticējās sievietes, respondenti vecumā no 35 līdz 44 gadiem, aptaujātie ar augstāko izglītību, latvieši, publiskajā sektorā nodarbinātie, pētījuma dalībnieki ar augstiem ienākumiem, kā arī Vidzemes reģionā un Rīgā dzīvojošie.

Savukārt to, ka tiesām neuzticas, biežāk nekā caurmērā atzina vīrieši, respondenti vecumā no 45 līdz 54 gadiem un tie, kuriem ir 65 un vairāk gadu, aptaujātie ar vidējo izglītību, cittautieši, respondenti bez LR pilsonības, pētījuma dalībnieki ar vidēji zemiem ienākumiem, kā arī Rīgas un Vidzemes reģionos dzīvojošie.

2. Uzticēšanās tiesām

L1. "Sakiet, lūdzu, cik lielā mērā Jūs uzticaties tiesām?"

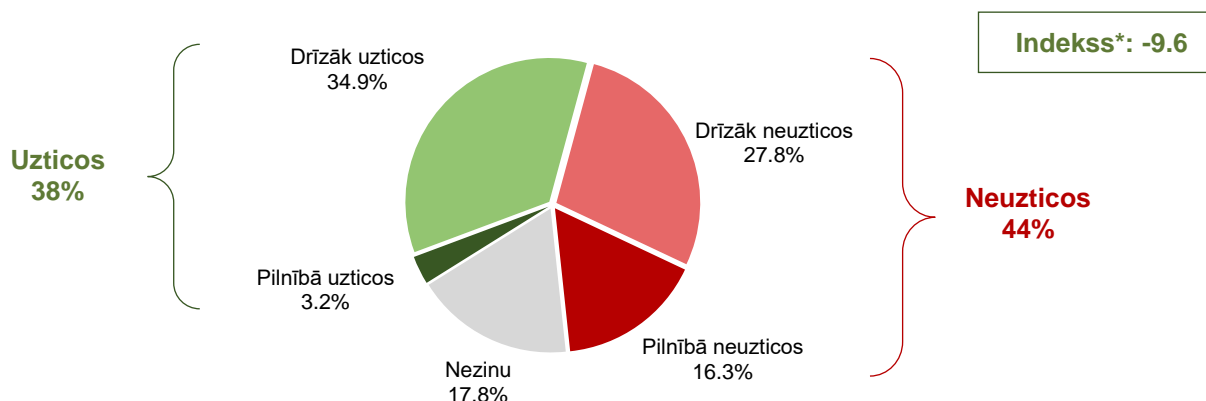

Bāze: visi respondenti, n=1002

Uzticēšanās tiesām: 2009. - 2024.gada aptauju datu salīdzinājums*

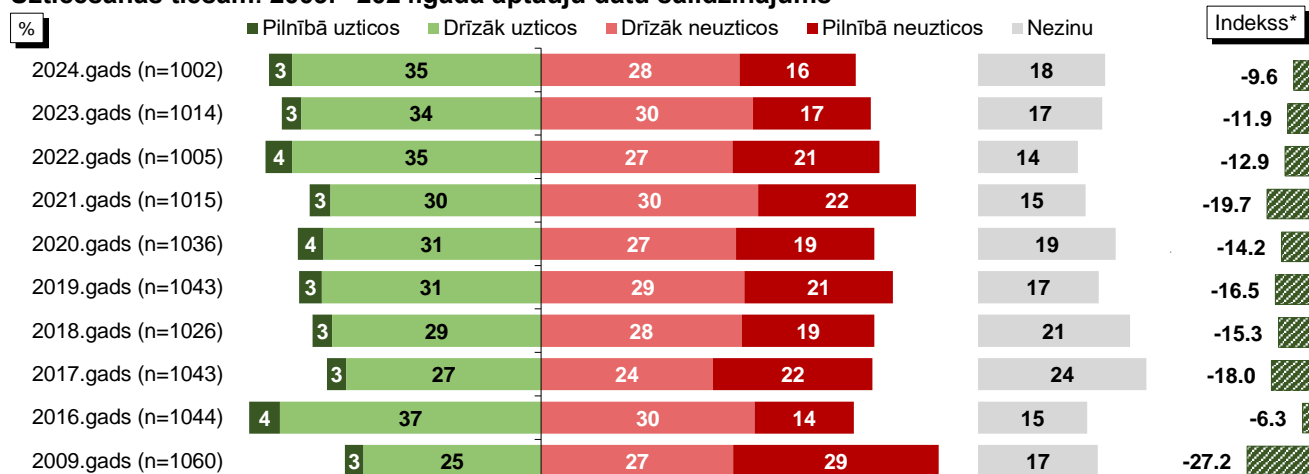

Bāzes: visi respondenti

*2009.-2020. gadam ģenerālais kopums Latvijas pastāvīgie iedzīvotāji vecumā no 15 līdz 74 gadiem.

Uzticēšanās tiesām: atbildes atkarībā no informācijas par tiesām iegūšanas veida

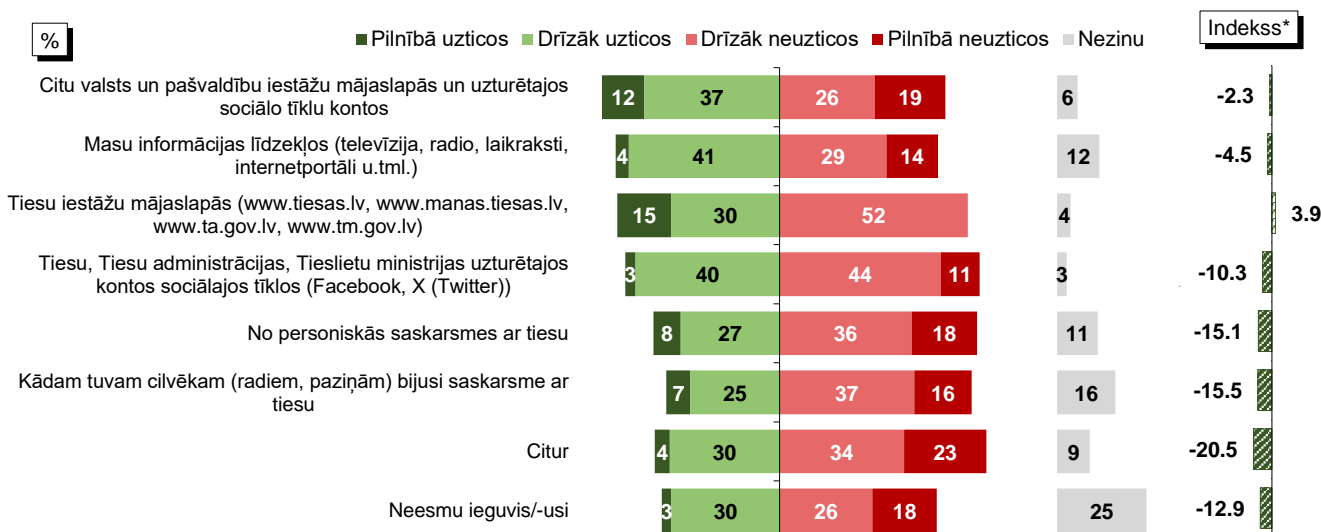

Bāzes: skatīt respondentu sociāldemogrāfisko profilu 5.lpp.

*Indekss atspoguļo vērtējumu uzticos/neuzticos īpatsvaru starpību, kur vērtējumu drīzāk uzticos/ drīzāk neuzticos minēšanas biežums (%) ir reizināts ar koeficientu 0.5, bet vērtējumu pilnībā uzticos/pilnībā neuzticos minēšanas biežums - ar koeficientu 1.

Pētījums: Attieksme pret tiesām un uzskati par tiesvedības procesiem

L1. "Sakiet, lūdzu, cik lielā mērā Jūs uzticaties tiesām?"

Uzticēšanās tiesām: sociāldemogrāfiskais raksturojums

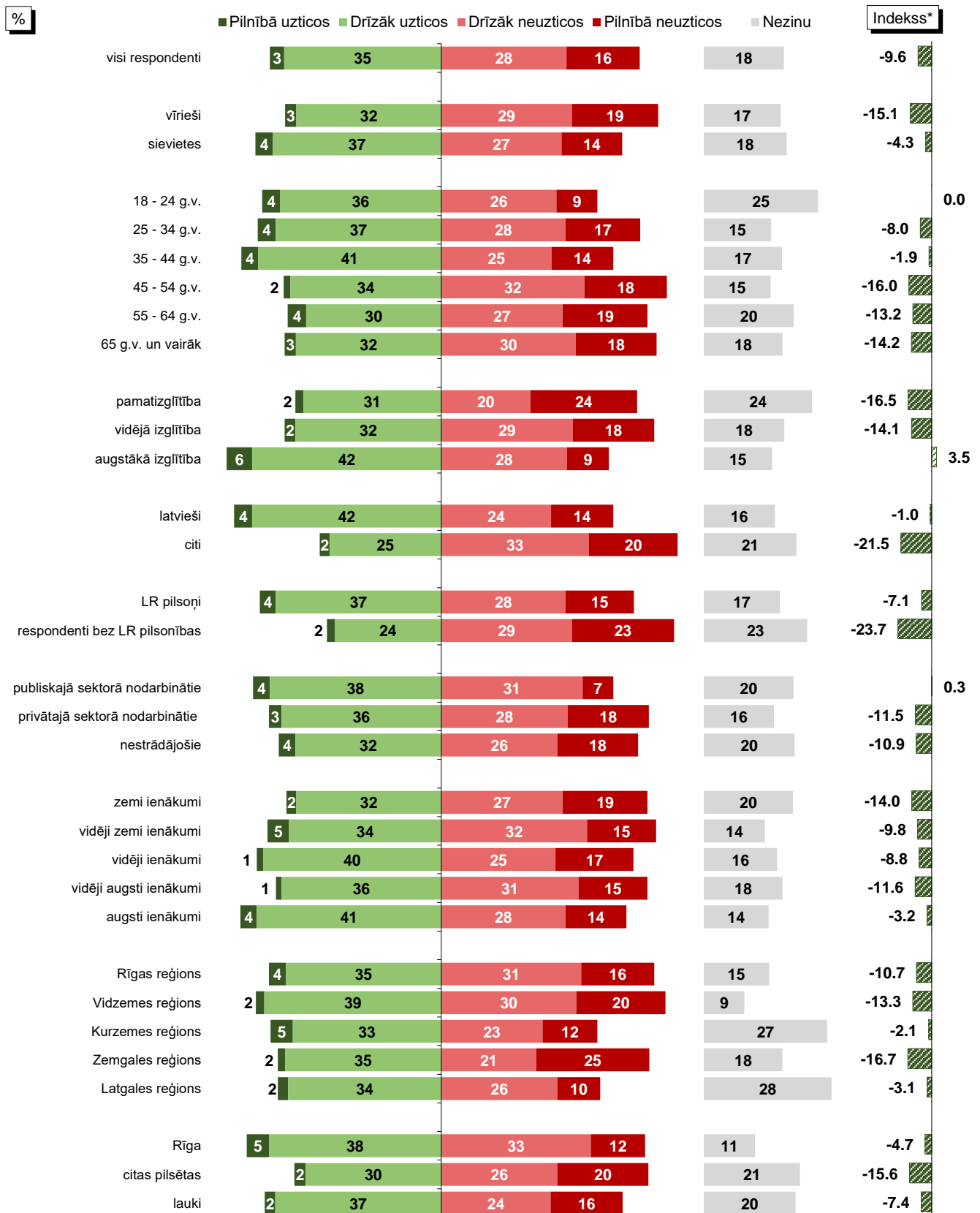

Bāzes: skatīt respondentu sociāldemogrāfisko profilu 5.lpp.

*Indekss atspoguļo vērtējumu uzticos/neuzticos īpatsvaru starpību, kur vērtējumu drīzāk uzticos/ drīzāk neuzticos minēšanas biežums (%) ir reizināts ar koeficientu 0.5, bet vērtējumu pilnībā uzticos/pilnībā neuzticos minēšanas biežums - ar koeficientu 1.

3. Attieksme pret attālinātajām tiesas sēdēm

Pētījuma ietvaros respondentiem lūdza novērtēt savu attieksmi pret attālinātajām tiesas sēdēm kopumā, kā arī pret iespēju piedalīties tajās, izmantojot videokonferenču platformas.

70% aptaujāto atbildēja, ka viņiem ir **pieejams tehniskais nodrošinājums** elektroniskai saziņai ar valsts iestādēm (t.sk. tiesu) un viņi ir gatavi izmantot e-pastu, 68% - ka ir gatavi izmantot internetbanku personas identifikācijai, 42% - ka ir gatavi izmantot eID karti vai e-parakstu personas identifikācijai, 35% - ka ir gatavi izmantot videokonferenču platformas (piem., MS Teams, Zoom) attālinātai dalībai sanāksmē (piem., konsultācijā, lietas izskatīšanā, tiesas sēdē u.c.). To, ka viņiem nav pieejams nekas no minētā, norādīja 18% aptaujāto Latvijas iedzīvotāju.

Salīdzinot 2023. un 2024.gada aptauju datus, jāsecina, ka būtiskas izmaiņas nav vērojamas.

Kopumā 35% respondentu atbalstīja **tiesu sēžu noturēšanu attālināti**, izmantojot dažādas videokonferenču platformas (t.sk. 9% atzīmēja atbildi "*pilnīgi atbalstu*"). Kritiski noskaņoti pret tiesu sēžu noturēšanu attālināti bija 49% respondentu (t.sk. 26% atzīmēja atbildi "*pilnīgi neatbalstu*").

Salīdzinot ar 2023.gadu, 2024.gadā aptaujātie nedaudz biežāk neatbalstīja tiesu sēžu noturēšanu attālināti (2023.: 46%, 2024.: 49%).

Jāatzīmē, ka no respondentiem, kuriem ir pieejamas videokonferenču platformas, atbalstu tiesu sēžu noturēšanai attālināti 2024.gada augustā pauda 40%, bet 47% respondentu to neatbalstīja.

Analizējot dažādu sociāldemogrāfisko grupu atbildes, var secināt, ka biežāk nekā caurmērā atbalstu attālinātajām tiesas sēdēm pauda respondenti vecumā no 18 līdz 34 gadiem, aptaujātie ar augstāko izglītību, latvieši, publiskajā sektorā nodarbinātie, pētījuma dalībnieki ar augstiem ienākumiem, kā arī Rīgas reģionā un Rīgā dzīvojošie.

Savukārt kritiski noskaņoti pret tiesu sēžu noturēšanu attālināti biežāk nekā caurmērā bija vīrieši, respondenti, kuriem ir 65 gadi un vairāk, aptaujātie ar pamatizglītību, respondenti bez LR pilsonības, pētījuma dalībnieki ar zemiem vai vidējiem ienākumiem, Vidzemes un Zemgales reģionos dzīvojošie, kā arī citu pilsētu (ne Rīgas) iedzīvotāji.

3. Attieksme pret attālinātajām tiesas sēdēm

L2. "Vai Jums ir tehniskais nodrošinājums elektroniskai saziņai ar valsts iestādēm (t.sk. tiesu)?"

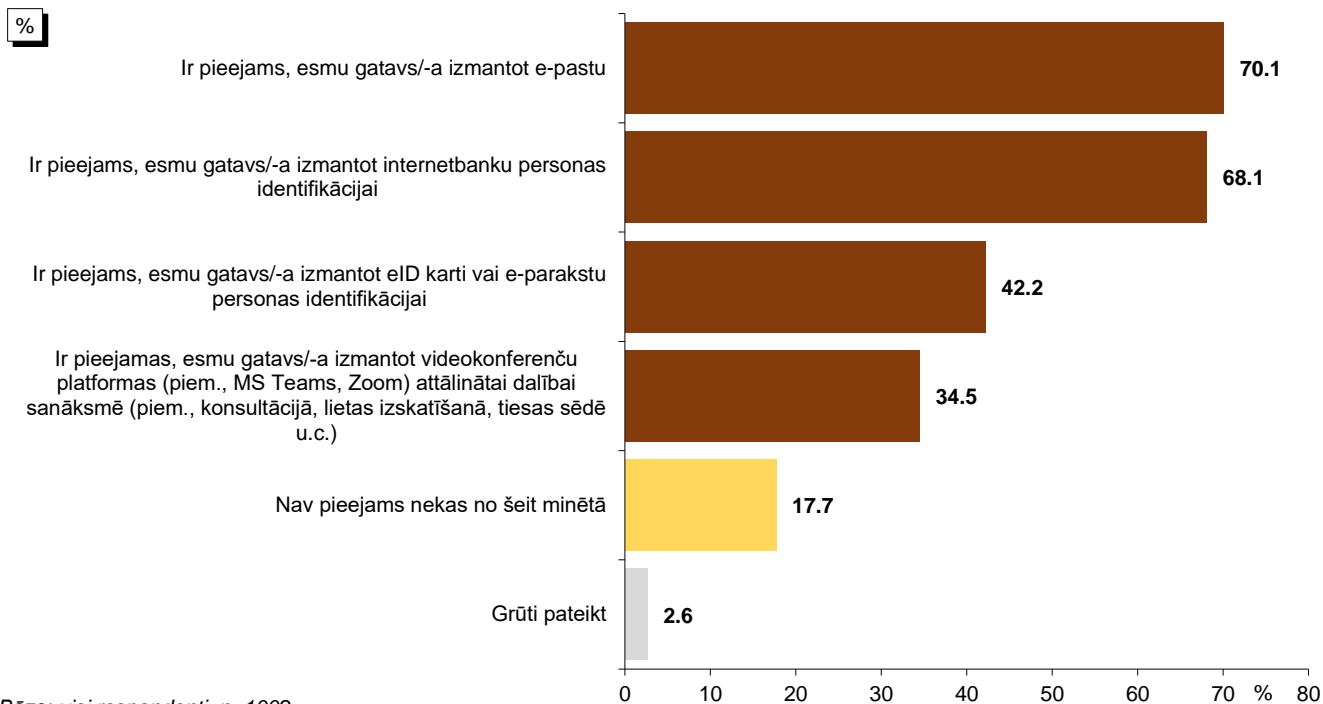

Bāze: visi respondenti, n=1002

*Tā kā katrs respondents varēja atzīmēt vairāk nekā vienu atbildi, kopējā atbilžu summa pārsniedz 100%.

Tehniskais nodrošinājums elektroniskai saziņai ar valsts iestādēm: 2021., 2022., 2023. un 2024.gada aptauju datu salīdzinājums

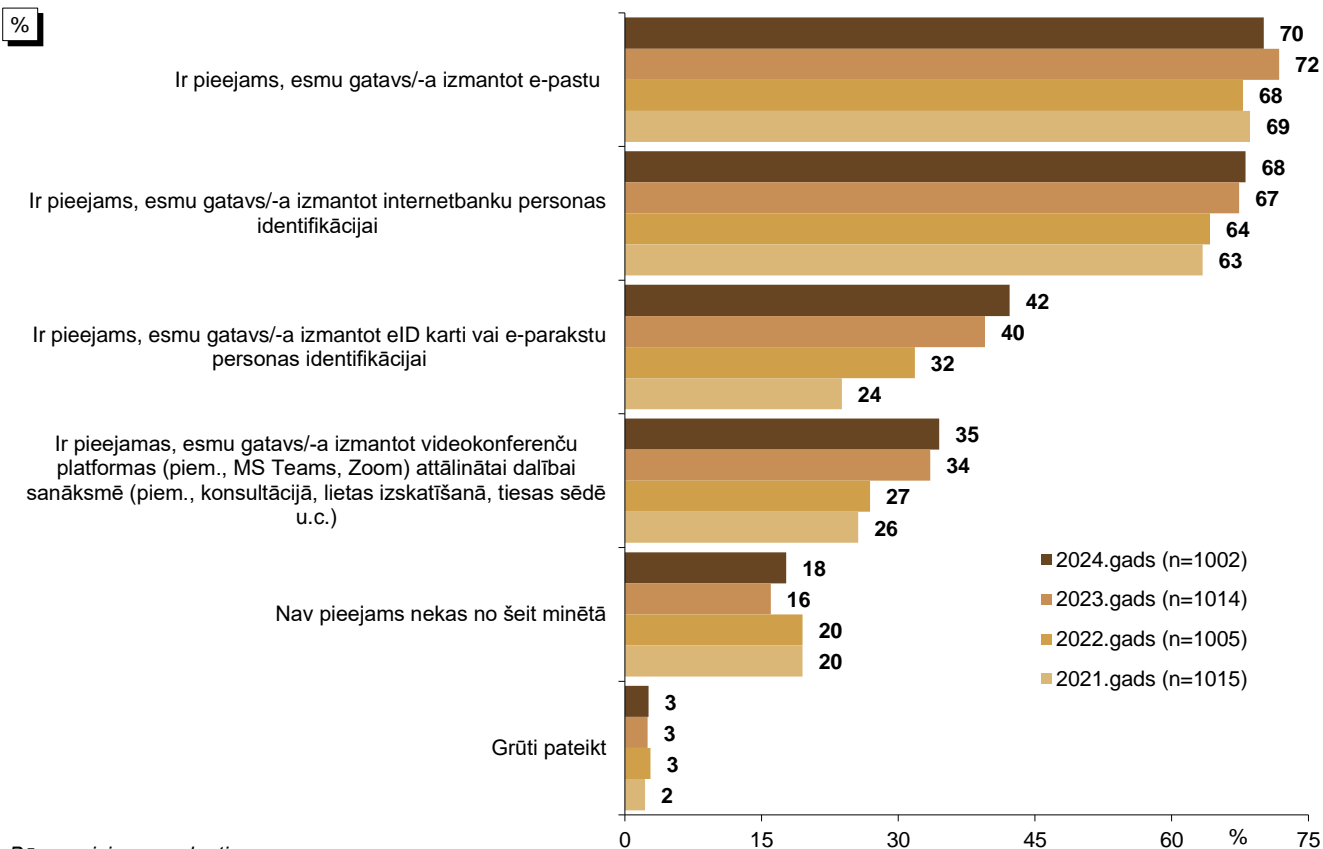

Bāzes: visi respondenti

*Tā kā katrs respondents varēja atzīmēt vairāk nekā vienu atbildi, kopējā atbilžu summa pārsniedz 100%.

Attieksme par attālinātajām tiesas sēdēm, izmantojot videokonferenču platformas

L4. "Ir atšķirīgi viedokļi par attālinātām tiesas sēdēm. Daļa atbalsta tiesu sēžu noturēšanu attālināti, citi uzskata, ka tiesas sēdēm jānotiek tikai klātienē. Cik lielā mērā Jūs atbalstāt, ka tiesas sēdes notiek attālināti, izmantojot dažādas videokonferenču platformas?"

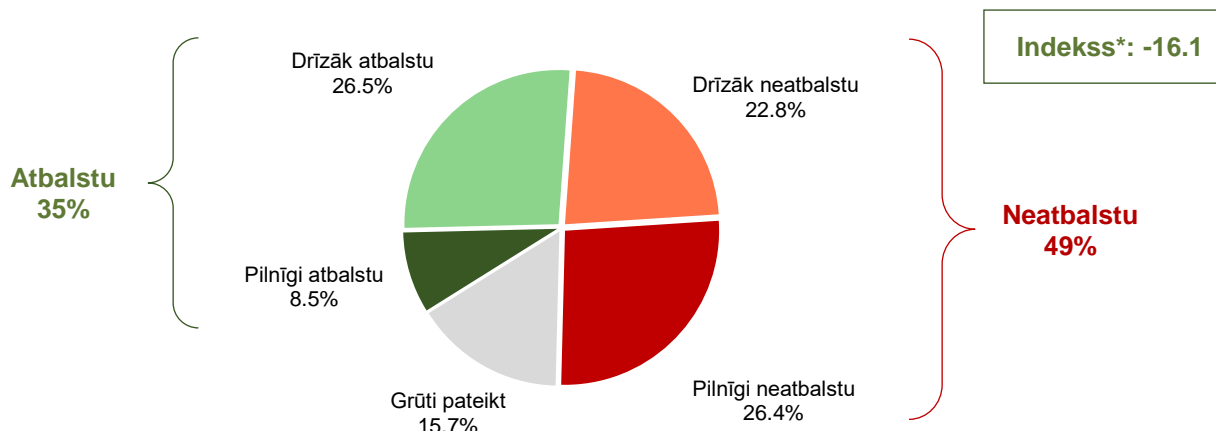

Bāze: visi respondenti, n=1002

Attieksme par attālinātajām tiesas sēdēm, izmantojot videokonferenču platformas: 2021., 2022., 2023. un 2024.gada aptauju datu salīdzinājums

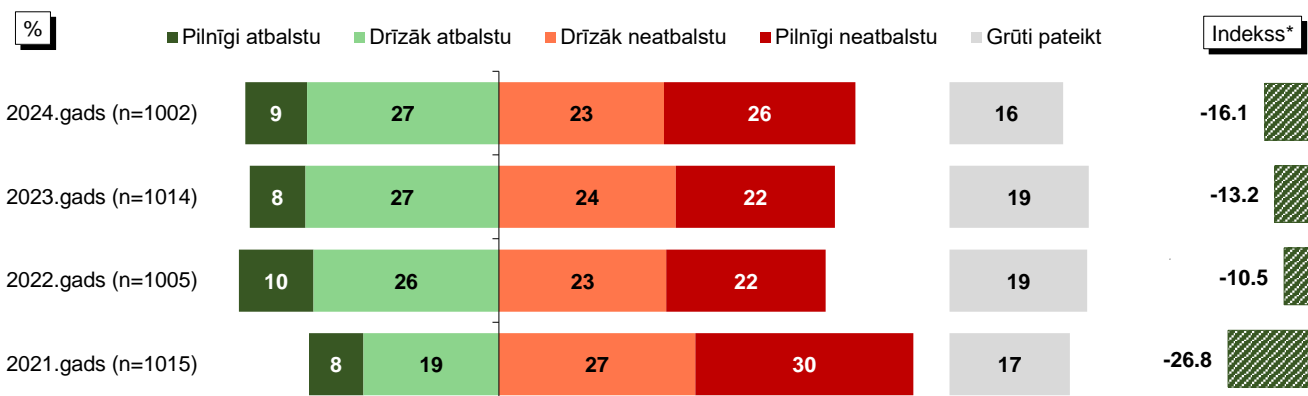

Bāzes: visi respondenti

Respondentu atbildes atkarībā no pieejamības izmantot videokonferenču platformas attālinātai dalībai sanāksmē

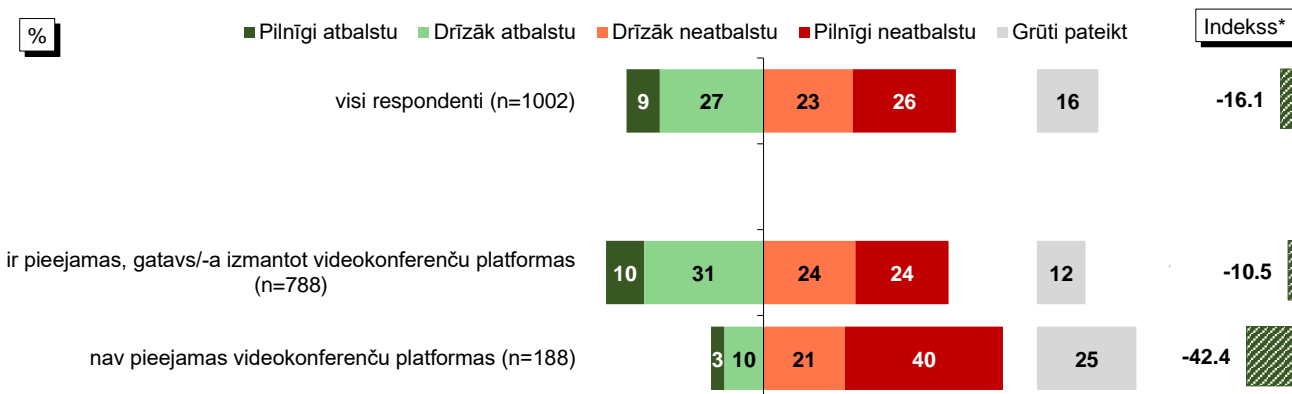

Bāzes: visi respondenti

*Indekss atspoguļo vērtējumu atbalstu/neatbalstu īpatsvaru starpību, kur vērtējumu drīzāk atbalstu/ drīzāk neatbalstu minēšanas biežums (%) ir reizināts ar koeficientu 0.5, bet vērtējumu pilnīgi atbalstu/pilnīgi neatbalstu minēšanas biežums - ar koeficientu 1.

Pētījums: Attieksme pret tiesām un uzskati par tiesvedības procesiem

L4. "Ir atšķirīgi viedokļi par attālinātām tiesas sēdēm. Daļa atbalsta tiesu sēžu noturēšanu attālināti, citi uzskata, ka tiesas sēdēm jānotiek tikai klātienē. Cik lielā mērā Jūs atbalstāt, ka tiesas sēdes notiek attālināti, izmantojot dažādas videokonferenču platformas?"

Attieksme pret attālinātajām tiesas sēdēm: sociāldemogrāfiskais raksturojums

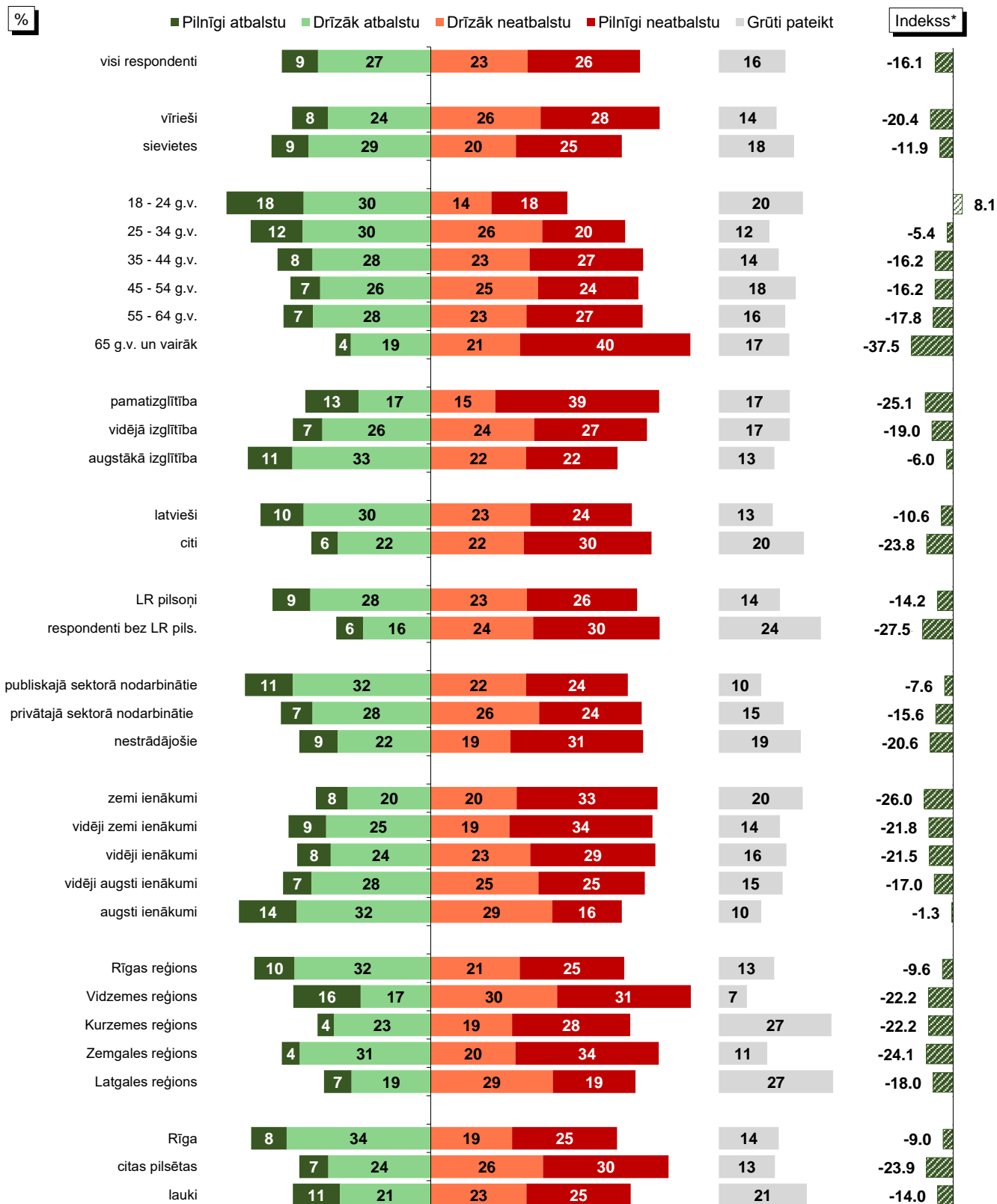

Bāzes: skatīt respondentu sociāldemogrāfisko profilu 5.lpp.

*Indekss atspoguļo vērtējumu atbalstu/neatbalstu īpatsvaru starpību, kur vērtējumu drīzāk atbalstu/ drīzāk neatbalstu minēšanas biežums (%) ir reizināts ar koeficientu 0.5, bet vērtējumu pilnīgi atbalstu/pilnīgi neatbalstu minēšanas biežums - ar koeficientu 1.

4. Gatavība izmantot alternatīvus strīda risināšanas veidus

2024.gada augustā respondentiem lūdza norādīt, vai viņi ir gatavi apsvērt iespēju izmantot alternatīvus strīda risināšanas veidus ārpus tiesas.

Saskaņā ar pētījuma rezultātiem kopumā 38% respondentu būtu gatavi apsvērt iespēju izmantot alternatīvus strīda risināšanas veidus ārpus tiesas (izmantot mediāciju, šķīrējtiesu vai abas šīs iespējas): 25% par pieņemamu alternatīvu atzina šķīrējtiesu, bet 28% - mediāciju. To, ka neapsvērtu alternatīvus strīdu risināšanas veidus ārpus tiesas, bet uzreiz ietu uz tiesu, norādīja 30% aptaujāto Latvijas iedzīvotāju. Jāpiebilst, ka aptuveni trešdaļa (32%) respondentu atturējās paust viedokli šajā jautājumā.

Salīdzinot ar 2023.gadu, 2024.gadā respondenti nedaudz biežāk atzina, ka apsvērtu alternatīvus strīdu risināšanas veidus ārpus tiesas, nevis uzreiz ietu uz tiesu (2023.: 34%, 2024.: 38%).

To, ka varētu apsvērt iespēju izmantot mediāciju, biežāk nekā caurmērā atzina respondenti vecumā no 18 līdz 44 gadiem, aptaujātie ar augstāko izglītību, latvieši, publiskajā sektorā nodarbinātie, pētījuma dalībnieki ar augstiem ienākumiem, kā arī Rīgā un Rīgas reģionā dzīvojošie.

To, ka apsvērtu iespēju izmantot šķīrējtiesu, biežāk nekā caurmērā norādīja respondenti vecumā no 25 līdz 34 gadiem, aptaujātie ar augstāko izglītību, latvieši, publiskajā sektorā nodarbinātie, kā arī Rīgas reģionā un Rīgā dzīvojošie.

Savukārt to, ka neapsvērtu alternatīvus strīdu risināšanas veidus ārpus tiesas, bet uzreiz ietu uz tiesu, biežāk nekā caurmērā norādīja respondenti, kuriem ir 65 gadi un vairāk, cittautieši, pētījuma dalībnieki ar vidēji zemiem vai vidēji augstiem ienākumiem, kā arī Zemgales un Latgales reģionos dzīvojošie.

4. Gatavība izmantot alternatīvus strīda risināšanas veidus

L5. "Vai vajadzības gadījumā Jūs varētu apsvērt iespēju izmantot alternatīvus strīda risināšanas veidus ārpus tiesas?"

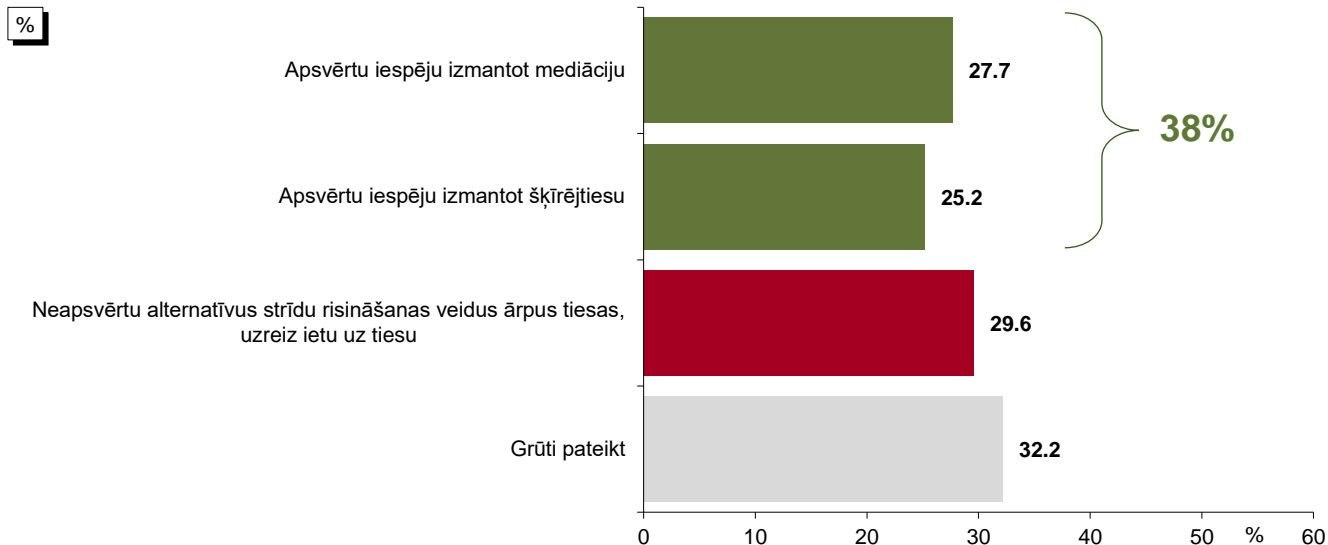

Bāze: visi respondenti, n=1002

*Tā kā katrs respondents varēja atzīmēt vairāk nekā vienu atbildi, kopējā atbilžu summa pārsniedz 100%.

Gatavība izmantot alternatīvus strīda risināšanas veidus: 2021., 2022., 2023. un 2024.gada aptauju datu salīdzinājums

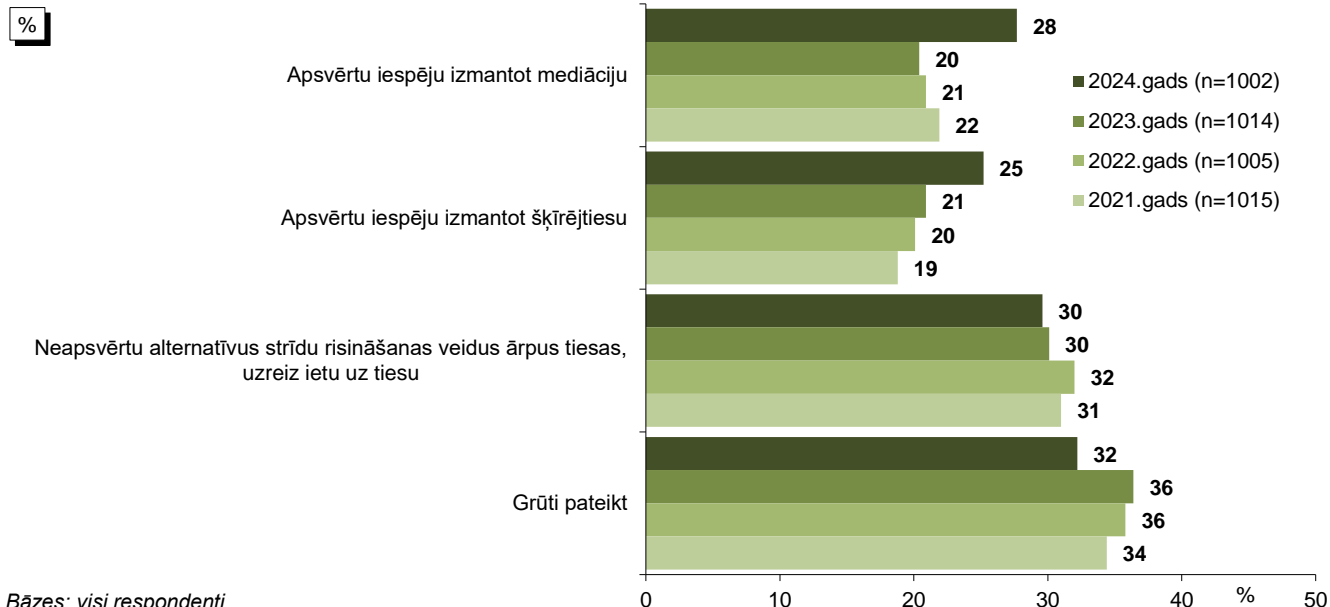

Bāzes: visi respondenti

*Tā kā katrs respondents varēja atzīmēt vairāk nekā vienu atbildi, kopējā atbilžu summa pārsniedz 100%.

Pētījums: Attieksme pret tiesām un uzskati par tiesvedības procesiem

L5. "Vai vajadzības gadījumā Jūs varētu apsvērt iespēju izmantot alternatīvus strīda risināšanas veidus ārpus tiesas?"

Gatavība izmantot alternatīvus strīda risināšanas veidus: sociāldemogrāfiskais raksturojums

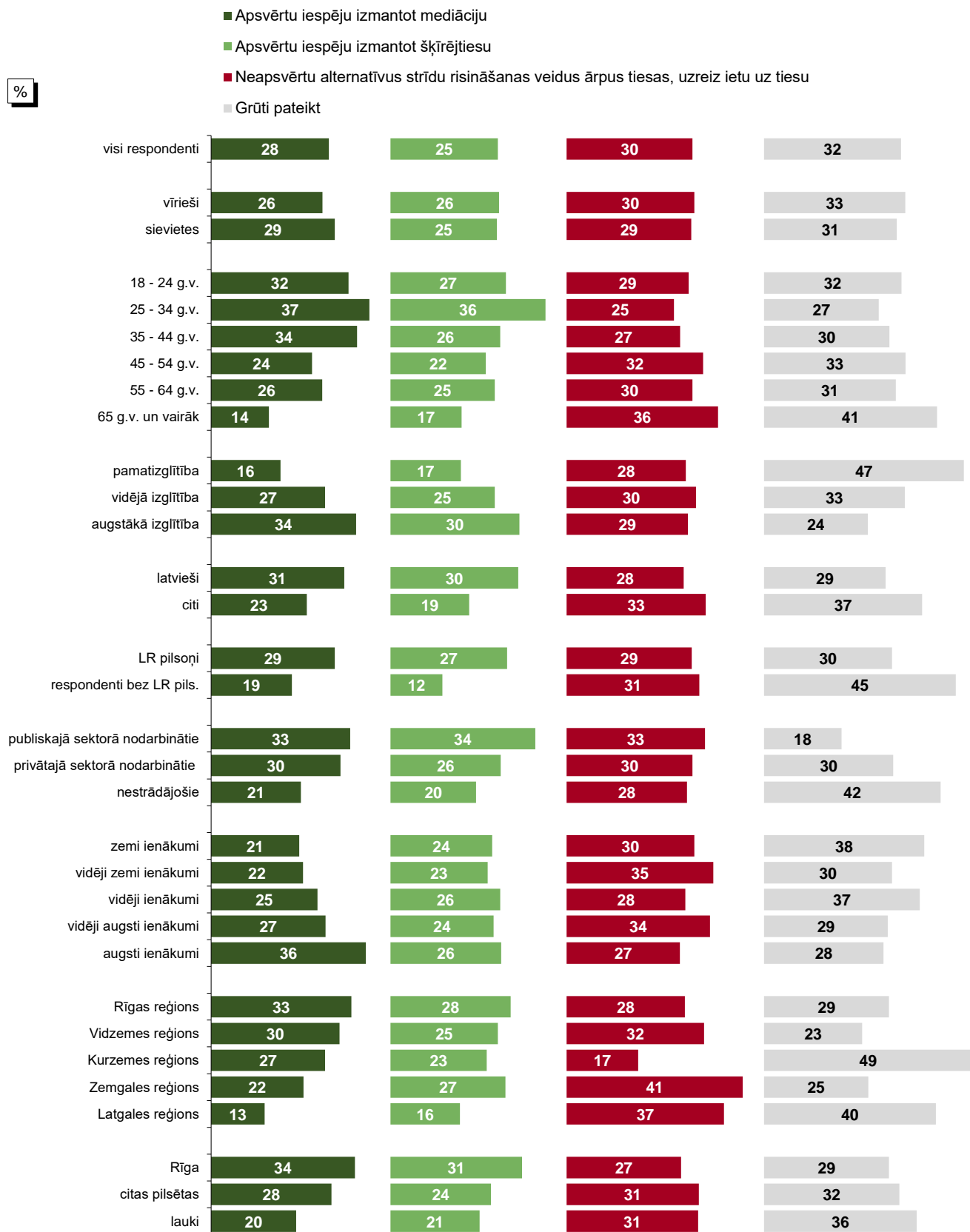

Bāzes: skatīt respondentu sociāldemogrāfisko profilu 5.lpp.

*Tā kā katrs respondents varēja atzīmēt vairāk nekā vienu atbildi, kopējā atbilžu summa pārsniedz 100%.

5. Uzskati par tiesu darbu dažādos aspektos

2024.gada augustā veiktajā Latvijas iedzīvotāju aptaujā respondentiem lūdza atbildēt, cik lielā mērā, viņuprāt, tiesu darbam atbilst dažādi raksturojumi.

Dati liecina, ka 52% respondentu uzskata (atbildes "*pilnīgi atbilst*" un "*drīzāk atbilst*"), ka tiesas ir kompetentas (neatbilst: 22%). Salīdzinoši retāk respondenti atzina, ka tiesas pieņemtie nolēmumi ir pamatoti (atbilst: 31%, neatbilst: 32%), tiesas ir neuzpērkamas, objektīvas, neietekmējamas (atbilst: 27%, neatbilst: 45%), sodi krimināllietās ir taisnīgi (atbilst: 26%, neatbilst: 40%), tiesu procesa izmaksas (neskaitot izmaksas advokāta pakalpojumiem) ir samērīgas (atbilst: 25%, neatbilst: 40%), tiesu darbs ir organizēts caurskatāmi (darbības ir saprotamas, nekas netiek slēpts) (atbilst: 22%, neatbilst: 45%) un lietu izskatīšanas termiņi ir samērīgi (atbilst: 21%, neatbilst: 55%). Atbildi "*grūti pateikt*" izvēlējās 24 %-37% respondentu.

Ja salīdzina ar 2023.gadu, 2024.gadā respondenti visus uzskaitītos raksturojumus biežāk atzina par atbilstošiem tiesu darbam.

No respondentiem, kuri uzticas tiesām, minētos raksturojumus par atbilstošiem uzskatīja no 36% (tiesu procesa izmaksas (neskaitot izmaksas advokāta pakalpojumiem) ir samērīgas) līdz 71% (tiesas ir kompetentas). Jāatzīmē, ka respondenti, kuri tiesām neuzticas šos apgalvojumus par atbilstošiem atzina ievērojami retāk.

5. Uzskati par tiesu darbu dažādos aspektos

L6. "Domājot par tiesu darbu pēdējo 3 gadu laikā, cik lielā mērā tiesu darbam, Jūsaprāt, atbilst šādi raksturojumi?"

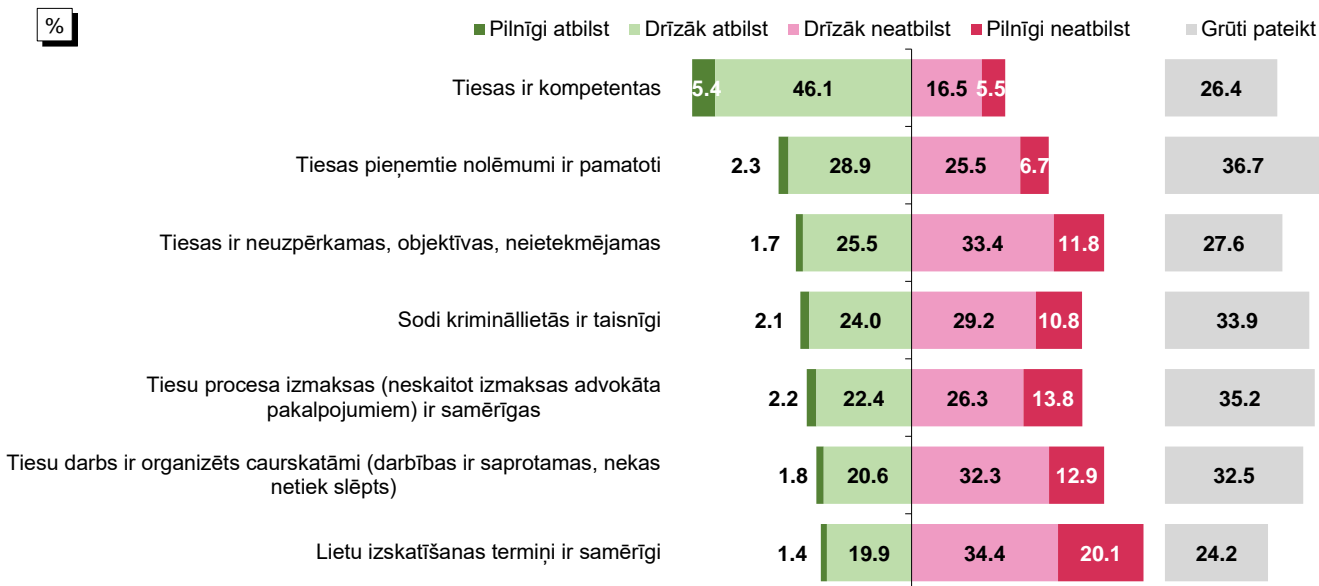

Bāze: visi respondenti, n=1002

Uzskati par tiesu darbu dažādos aspektos: 2021., 2022., 2023. un 2024.gada aptauju datu salīdzinājums



Bāzes: visi respondenti

Pētījums: Attieksme pret tiesām un uzskati par tiesvedības procesiem

L6. "Domājot par tiesu darbu pēdējo 3 gadu laikā, cik lielā mērā tiesu darbam, Jūsaprāt, atbilst šādi raksturojumi?"

Atbildes atkarībā no uzticēšanās tiesām

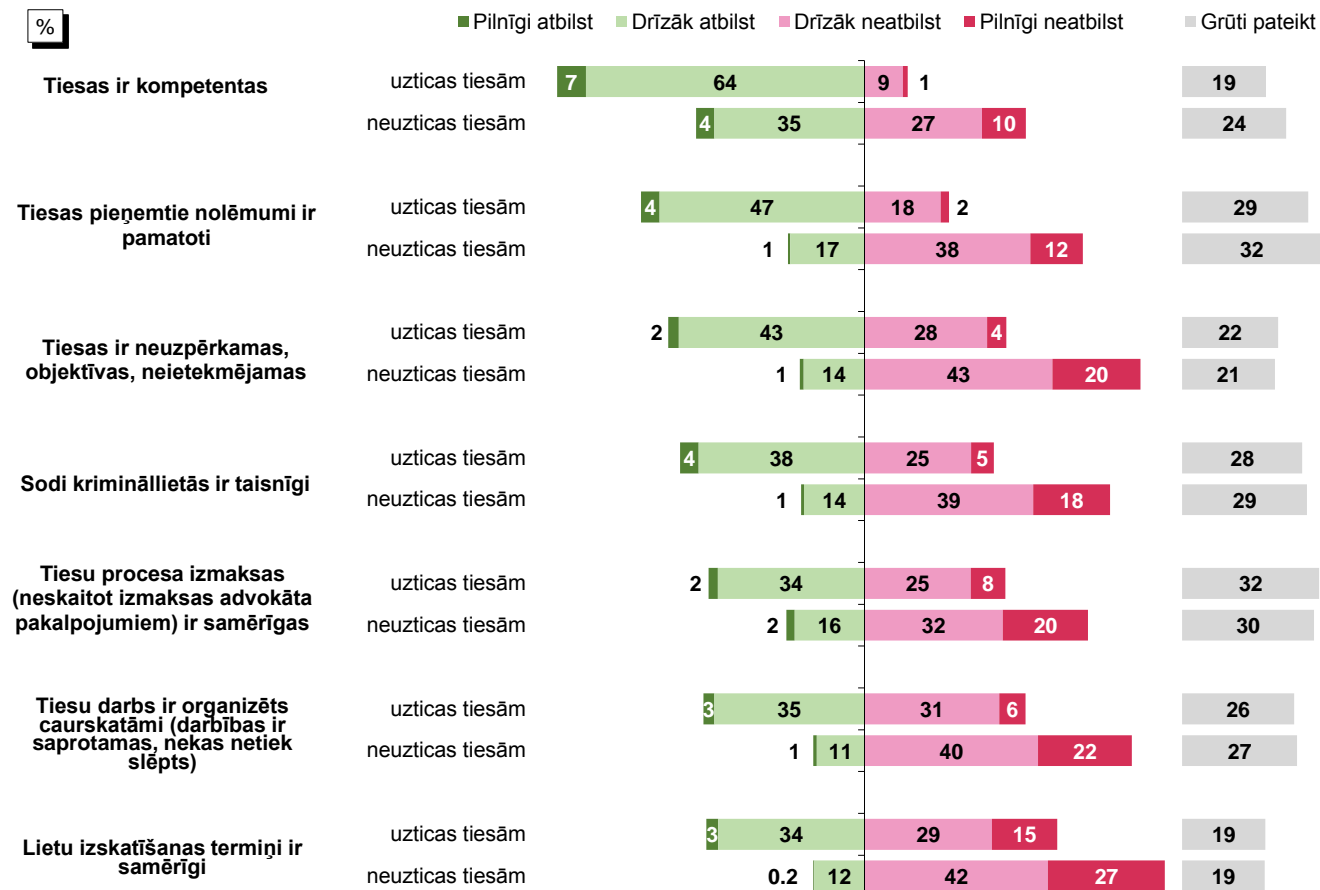

Bāzes: skatīt respondentu sociāldemogrāfisko profilu 5.lpp.

Rezultātu tabulas

Kopējais atbilžu sadalījums

L1. Sakiet, lūdzu, cik lielā mērā Jūs uzticaties tiesām?

		nesvērts skaits	kol %
Sakiet, lūdzu, cik lielā mērā Jūs uzticaties tiesām?	Pilnīgi uzticos	33	3.2%
	Drīzāk uzticos	354	34.9%
	Drīzāk neuzticos	277	27.8%
	Pilnīgi neuzticos	159	16.3%
	Grūti pateikt / NA	179	17.8%
	Total	1002	100.0%

Bāze: visi respondenti, n=1002

L1. Sakiet, lūdzu, cik lielā mērā Jūs uzticaties tiesām?

		nesvērts skaits	kol %
Sakiet, lūdzu, cik lielā mērā Jūs uzticaties tiesām?	Uzticos	387	38.1%
	Neuzticos	436	44.1%
	Grūti pateikt / NA	179	17.8%
	Total	1002	100.0%

Bāze: visi respondenti, n=1002

L2. Vai Jums ir tehniskais nodrošinājums elektroniskai saziņai ar valsts iestādēm (t.sk. tiesu)?

		nesvērts skaits	kol %
Vai Jums ir tehniskais nodrošinājums elektroniskai saziņai ar valsts iestādēm (t.sk. tiesu)?	Ir pieejams, esmu gatavs/-a izmantot e-pastu	691	70.1%
	Ir pieejams, esmu gatavs/-a izmantot internetbanku personas identifikācijai	670	68.1%
	Ir pieejams, esmu gatavs/-a izmantot eID karti vai e-parakstu personas identifikācijai	412	42.2%
	Ir pieejamas, esmu gatavs/-a izmantot videokonferenču platformas (piem., MS Teams, Zoom) attālinātai dalībai sanāksmē (piem., konsultācijā, lietas izskatīšanā, tiesas sēdē u.c.)	334	34.5%
	Nav pieejams nekas no šeit minētā	188	17.7%
	Grūti pateikt/ NA	26	2.6%
	Total	1002	235.2%

Bāze: visi respondenti, n=1002

L3. Kur Jūs esat ieguvis/-usi informāciju par tiesu darbu pēdējo 3 gadu laikā?

		nesvērts skaits	kol %
Kur Jūs esat ieguvis/-usi informāciju par tiesu darbu pēdējo 3 gadu laikā?	Masu informācijas līdzekļos (televīzija, radio, laikraksti, internetportāli u.tml.)	477	47.0%
	No personiskās saskarsmes ar tiesu	66	6.6%
	Kādam tuvam cilvēkam (radiem, paziņām) bijusi saskarsme ar tiesu	91	9.1%
	Tiesu, Tiesu administrācijas, Tieslietu ministrijas uzturētajos kontos sociālajos tīklos (Facebook, X (Twitter))	37	3.8%
	Tiesu iestāžu mājaslapās (www.tiesas.lv, www.manas.tiesas.lv, www.ta.gov.lv, www.tm.gov.lv)	27	2.7%
	Citu valsts un pašvaldību iestāžu mājaslapās un uzturētajos sociālo tīklu kontos	16	1.7%
	Citur	23	2.2%
	Neesmu ieguvis/-usi	423	42.9%
	Grūti pateikt/ NA	18	1.8%
	Total	1002	117.7%

Bāze: visi respondenti, n=1002

Pētījums: Attieksme pret tiesām un uzskati par tiesvedības procesiem

L4. Ir atšķirīgi viedokļi par attālinātām tiesas sēdēm. Daļa atbalsta tiesu sēžu noturēšanu attālināti, citi uzskata, ka tiesas sēdēm jānotiek tikai klātienē. Cik lielā mērā Jūs atbalstāt, ka tiesas sēdes notiek attālināti, izmantojot dažādas videokonferenču platformas?

		nesvērts skaits	kol %
Cik lielā mērā Jūs atbalstāt, ka tiesas sēdes notiek attālināti, izmantojot dažādas videokonferenču platformas?	Pilnīgi atbalstu	85	8.5%
	Drīzāk atbalstu	267	26.5%
	Drīzāk neatbalstu	225	22.8%
	Pilnīgi neatbalstu	266	26.4%
	Grūti pateikt/ NA	159	15.7%
	Total	1002	100.0%

Bāze: visi respondenti, n=1002

L4. Ir atšķirīgi viedokļi par attālinātām tiesas sēdēm. Daļa atbalsta tiesu sēžu noturēšanu attālināti, citi uzskata, ka tiesas sēdēm jānotiek tikai klātienē. Cik lielā mērā Jūs atbalstāt, ka tiesas sēdes notiek attālināti, izmantojot dažādas videokonferenču platformas?

		nesvērts skaits	kol %
Cik lielā mērā Jūs atbalstāt, ka tiesas sēdes notiek attālināti, izmantojot dažādas videokonferenču platformas?	Atbalstu	352	35.1%
	Neatbalstu	491	49.2%
	Grūti pateikt/ NA	159	15.7%
	Total	1002	100.0%

Bāze: visi respondenti, n=1002

L5. Vai vajadzības gadījumā Jūs varētu apsvērt iespēju izmantot alternatīvus strīda risināšanas veidus ārpus tiesas?

		nesvērts skaits	kol %
Vai vajadzības gadījumā Jūs varētu apsvērt iespēju izmantot alternatīvus strīda risināšanas veidus ārpus tiesas?	Apsvērtu iespēju izmantot mediāciju	272	27.7%
	Apsvērtu iespēju izmantot šķīrējtiesu	251	25.2%
	Neapsvērtu alternatīvus strīdu risināšanas veidus ārpus tiesas, uzreiz ietu uz tiesu	300	29.6%
	Grūti pateikt/ NA	324	32.2%
	Total	1002	114.7%

Bāze: visi respondenti, n=1002

L6. Domājot par tiesu darbu pēdējo 3 gadu laikā, cik lielā mērā tiesu darbam, Jūsaprāt, atbilst šādi raksturojumi?

	Pilnīgi atbilst		Drīzāk atbilst		Drīzāk neatbilst		Pilnīgi neatbilst		Grūti pateikt/ NA		Total	
	nesvērts skaits	rindu %	nesvērts skaits	rindu %	nesvērts skaits	rindu %	nesvērts skaits	rindu %	nesvērts skaits	rindu %	nesvērts skaits	rindu %
Lietu izskatīšanas termiņi ir samērīgi	13	1.4%	200	19.9%	343	34.4%	205	20.1%	241	24.2%	1002	100.0%
Tiesas ir neuzpērkamas, objektīvas, neietekmējamās	17	1.7%	255	25.5%	336	33.4%	116	11.8%	278	27.6%	1002	100.0%
Tiesas ir kompetentas	56	5.4%	463	46.1%	163	16.5%	55	5.5%	265	26.4%	1002	100.0%
Tiesu procesa izmaksas (neskaitot izmaksas advokāta pakalpojumiem) ir samērīgas	22	2.2%	223	22.4%	262	26.3%	140	13.8%	355	35.2%	1002	100.0%
Sodi krimināllietās ir taisnīgi	21	2.1%	241	24.0%	290	29.2%	108	10.8%	342	33.9%	1002	100.0%
Tiesu darbs ir organizēts caurskatāmi (darbības ir saprotamas, nekas netiek slēpts)	18	1.8%	207	20.6%	324	32.3%	129	12.9%	324	32.5%	1002	100.0%
Tiesas pieņemtie nolēmumi ir pamatoti	24	2.3%	292	28.9%	253	25.5%	66	6.7%	367	36.7%	1002	100.0%

Bāze: visi respondenti, n=1002

Pētījums: Attieksme pret tiesām un uzskati par tiesvedības procesiem

L6. Domājot par tiesu darbu pēdējo 3 gadu laikā, cik lielā mērā tiesu darbam, Jūsaprāt, atbilst šādi raksturojumi?

	Atbilst		Neatbilst		Grūti pateikt/ NA		Total	
	nesvērts skaits	rindu %	nesvērts skaits	rindu %	nesvērts skaits	rindu %	nesvērts skaits	rindu %
Lietu izskatīšanas termiņi ir samērīgi	213	21.3%	548	54.5%	241	24.2%	1002	100.0%
Tiesas ir neuzpērkamas, objektīvas, neietekmējamās	272	27.2%	452	45.3%	278	27.6%	1002	100.0%
Tiesas ir kompetentas	519	51.6%	218	22.0%	265	26.4%	1002	100.0%
Tiesu procesa izmaksas (neskaitot izmaksas advokāta pakalpojumiem) ir samērīgas	245	24.6%	402	40.2%	355	35.2%	1002	100.0%
Sodi krimināllietās ir taisnīgi	262	26.1%	398	40.0%	342	33.9%	1002	100.0%
Tiesu darbs ir organizēts caurskatāmi (darbības ir saprotamas, nekas netiek slēpts)	225	22.4%	453	45.1%	324	32.5%	1002	100.0%
Tiesas pieņemtie nolēmumi ir pamatoti	316	31.2%	319	32.2%	367	36.7%	1002	100.0%

Bāze: visi respondenti, n=1002

Sociāldemogrāfisko grupu atbilžu sadalījums

L1. Sakiet, lūdzu, cik lielā mērā Jūs uzticaties tiesām?

		Sakiet, lūdzu, cik lielā mērā Jūs uzticaties tiesām?										Total	
		Pilnīgi uzticos		Drīzāk uzticos		Drīzāk neuzticos		Pilnīgi neuzticos		Grūti pateikt / NA		nesvērts skaits	rindu %
		nesvērts skaits	rindu %	nesvērts skaits	rindu %	nesvērts skaits	rindu %	nesvērts skaits	rindu %	nesvērts skaits	rindu %		
Visi respondenti		33	3.2%	354	34.9%	277	27.8%	159	16.3%	179	17.8%	1002	100.0%
Dzimums	Vīrietis	12	2.5%	149	32.2%	130	29.0%	85	19.2%	77	17.1%	453	100.0%
	Sieviete	21	3.9%	205	37.4%	147	26.7%	74	13.5%	102	18.4%	549	100.0%
Vecums	18 - 24	4	4.0%	36	35.8%	25	25.6%	9	9.1%	25	25.4%	99	100.0%
	25 - 34	6	4.0%	55	36.8%	40	27.6%	23	16.6%	22	15.0%	146	100.0%
	35 - 44	7	3.7%	77	40.7%	45	24.5%	25	13.7%	33	17.4%	187	100.0%
	45 - 54	3	1.5%	63	33.5%	57	31.8%	32	18.3%	27	14.9%	182	100.0%
	55 - 64	8	4.1%	58	30.0%	50	27.0%	34	18.8%	37	20.0%	187	100.0%
	65 - 75	5	2.5%	65	32.3%	60	29.9%	36	17.9%	35	17.5%	201	100.0%
Izglītība	Pamatizglītība	2	1.8%	34	30.6%	22	19.8%	25	23.7%	26	24.1%	109	100.0%
	Vidējā, vidējā profesionālā	15	2.4%	203	32.4%	175	29.2%	107	18.1%	111	17.9%	611	100.0%
	Augstākā	16	5.7%	117	42.0%	80	27.9%	27	9.3%	42	15.2%	282	100.0%
Tautība	Latvietis (-te)	25	4.0%	257	42.0%	149	24.4%	85	13.8%	98	15.8%	614	100.0%
	Cits (-ta)	8	2.2%	97	24.8%	128	32.8%	74	19.7%	81	20.6%	388	100.0%
Sarunvaloda ģimenē	Latviešu	23	3.4%	271	41.7%	162	25.0%	90	13.7%	105	16.1%	651	100.0%
	Krievu	10	3.0%	79	22.8%	113	33.0%	67	20.5%	72	20.7%	341	100.0%
	Citā			4	38.9%	2	22.1%	2	22.2%	2	16.8%	10	100.0%
Pilsonības statuss	LR pilsoņi	31	3.5%	321	36.8%	237	27.6%	129	15.2%	148	16.9%	866	100.0%
	Respondenti bez LR pilsonības	2	1.7%	33	23.7%	40	29.0%	30	22.7%	31	23.0%	136	100.0%
Nodarbinātības sektors	Publiskajā sektorā (valsts, pašvaldības)	6	3.7%	60	38.1%	47	31.4%	10	6.8%	30	19.9%	153	100.0%
	Privātajā sektorā	14	2.8%	175	35.5%	137	28.1%	86	18.0%	76	15.6%	488	100.0%
	Nestrādāju	13	3.7%	119	32.4%	93	25.8%	63	17.9%	73	20.2%	361	100.0%
Pamatnodarbošanās	Vadītājs/-a	3	6.1%	24	46.8%	12	23.5%	5	9.5%	7	14.2%	51	100.0%
	Speciālists/-e, ierēdnis/-e	13	4.7%	111	39.8%	89	32.6%	21	8.0%	41	14.9%	275	100.0%
	Strādnieks/-ce	4	1.4%	84	31.0%	71	26.9%	56	21.9%	50	18.7%	265	100.0%
	Uzņēmējs/-a, individuālais darbs			16	33.0%	12	24.3%	14	26.7%	8	16.1%	50	100.0%
	Pensionārs/-e	8	3.7%	74	32.2%	60	26.6%	39	17.1%	45	20.4%	226	100.0%
	Skolēns, students/-e	2	4.7%	13	31.6%	9	21.8%	4	10.2%	13	31.6%	41	100.0%
	Mājsaimniece/-ks	2	4.6%	13	26.9%	14	29.2%	8	17.0%	11	22.3%	48	100.0%
	Bezdarbnieks/-ce	1	2.0%	19	39.6%	10	22.0%	12	27.7%	4	8.7%	46	100.0%
Mēneša vidējie ienākumi uz vienu mājsaimniecības locekli	Zemi ienākumi	4	2.2%	57	32.2%	46	27.0%	32	18.8%	35	19.8%	174	100.0%
	Vidēji zemi ienākumi	7	4.8%	48	33.8%	44	32.4%	21	15.3%	19	13.6%	139	100.0%
	Vidēji ienākumi	2	1.4%	56	39.6%	36	25.4%	23	17.3%	23	16.3%	140	100.0%
	Vidēji augsti ienākumi	2	1.2%	61	35.5%	51	30.5%	24	15.3%	28	17.5%	166	100.0%
	Augsti ienākumi	6	3.6%	67	41.0%	46	27.6%	21	13.5%	24	14.4%	164	100.0%
	Grūti pateikt/ NA	12	5.4%	65	29.6%	54	25.4%	38	17.1%	50	22.5%	219	100.0%
Reģions	Rīgas reģions	18	3.8%	162	34.5%	144	31.1%	73	16.2%	67	14.5%	464	100.0%
	Vidzemes reģions	3	1.9%	54	39.3%	43	30.0%	27	19.8%	13	9.0%	140	100.0%
	Kurzemes reģions	7	4.9%	46	33.0%	30	22.5%	17	12.2%	38	27.4%	138	100.0%
	Zemgales reģions	2	1.6%	41	34.7%	24	21.1%	29	25.1%	21	17.5%	117	100.0%
	Latgales reģions	3	2.3%	51	34.0%	36	25.8%	13	9.5%	40	28.4%	143	100.0%
Apdzīvotās vietas tips	Rīga	17	4.9%	128	38.3%	110	33.2%	39	12.1%	37	11.4%	331	100.0%
	Cita pilsēta	9	2.4%	112	30.2%	96	25.8%	73	20.2%	79	21.4%	369	100.0%
	Lauki	7	2.3%	114	36.9%	71	24.3%	47	16.0%	63	20.4%	302	100.0%
Kur Jūs esat ieguvis/-usi informāciju par tiesu darbu pēdējo 3 gadu laikā?	Masu informācijas līdzekļos (televīzija, radio, laikraksti, internetportāli u.tml.)	18	3.6%	197	41.4%	141	29.4%	67	14.1%	54	11.6%	477	100.0%
	No personiskās saskarsmes ar tiesu	5	7.5%	18	27.2%	24	36.3%	12	18.0%	7	11.1%	66	100.0%
	Kādam tuvam cilvēkam (radiem, paziņām) bijusi saskarsme ar tiesu	6	6.6%	23	24.5%	33	37.0%	15	15.8%	14	16.0%	91	100.0%
	Tiesu, Tiesu administrācijas, Tieslietu ministrijas uzturētajos kontos sociālajos tīklos (Facebook, X (Twitter))	1	2.8%	15	39.6%	16	44.3%	4	10.7%	1	2.6%	37	100.0%
	Tiesu iestāžu mājaslapās (www.tiesas.lv, www.manas.tiesas.lv, www.ta.gov.lv, www.tm.gov.lv)	4	14.8%	8	29.8%	14	51.7%			1	3.7%	27	100.0%
	Citu valsts un pašvaldību iestāžu mājaslapās un uzturētajos sociālo tīklu kontos	2	11.6%	6	37.2%	4	26.2%	3	19.4%	1	5.6%	16	100.0%
	Citūr	1	4.1%	7	30.2%	8	34.2%	5	22.6%	2	8.9%	23	100.0%
	Neesmu ieguvis/-usi	11	2.7%	129	29.7%	106	25.5%	71	17.7%	106	24.5%	423	100.0%
	Grūti pateikt/ NA	2	10.4%	3	17.1%	4	22.7%	1	6.1%	8	43.8%	18	100.0%

Bāze: visi respondenti, n=1002

Pētījums: Attieksme pret tiesām un uzskati par tiesvedības procesiem

L1. Sakiet, lūdzu, cik lielā mērā Jūs uzticaties tiesām?

		Sakiet, lūdzu, cik lielā mērā Jūs uzticaties tiesām?						Total	
		Uzticos		Neuzticos		Grūti pateikt / NA		nesvērts skaits	rindu %
		nesvērts skaits	rindu %	nesvērts skaits	rindu %	nesvērts skaits	rindu %		
Visi respondenti		387	38.1%	436	44.1%	179	17.8%	1002	100.0%
Dzimums	Vīrietis	161	34.7%	215	48.2%	77	17.1%	453	100.0%
	Sieviete	226	41.4%	221	40.2%	102	18.4%	549	100.0%
Vecums	18 - 24	40	39.8%	34	34.7%	25	25.4%	99	100.0%
	25 - 34	61	40.8%	63	44.2%	22	15.0%	146	100.0%
	35 - 44	84	44.3%	70	38.2%	33	17.4%	187	100.0%
	45 - 54	66	35.0%	89	50.1%	27	14.9%	182	100.0%
	55 - 64	66	34.1%	84	45.8%	37	20.0%	187	100.0%
	65 - 75	70	34.8%	96	47.7%	35	17.5%	201	100.0%
Izglītība	Pamatizglītība	36	32.3%	47	43.5%	26	24.1%	109	100.0%
	Vidējā, vidējā profesionālā	218	34.8%	282	47.3%	111	17.9%	611	100.0%
	Augstākā	133	47.7%	107	37.1%	42	15.2%	282	100.0%
Tautība	Latvietis (-te)	282	46.0%	234	38.2%	98	15.8%	614	100.0%
	Cits (-ta)	105	26.9%	202	52.5%	81	20.6%	388	100.0%
Sarunvaloda ģimenē	Latviešu	294	45.1%	252	38.7%	105	16.1%	651	100.0%
	Krievu	89	25.8%	180	53.5%	72	20.7%	341	100.0%
	Citā	4	38.9%	4	44.3%	2	16.8%	10	100.0%
Pilsonības statuss	LR pilsoni	352	40.2%	366	42.8%	148	16.9%	866	100.0%
	Respondenti bez LR pilsonības	35	25.4%	70	51.7%	31	23.0%	136	100.0%
Nodarbinātības sektors	Publiskajā sektorā (valsts, pašvaldības)	66	41.8%	57	38.2%	30	19.9%	153	100.0%
	Privātajā sektorā	189	38.3%	223	46.1%	76	15.6%	488	100.0%
	Nestrādāju	132	36.1%	156	43.6%	73	20.2%	361	100.0%
Pamatnodarbošanās	Vadītājs/-a	27	52.9%	17	33.0%	7	14.2%	51	100.0%
	Speciālists/-e, ierēdnis/-e	124	44.5%	110	40.6%	41	14.9%	275	100.0%
	Strādnieks/-ce	88	32.4%	127	48.8%	50	18.7%	265	100.0%
	Uzņēmējs/-a, individuālais darbs	16	33.0%	26	50.9%	8	16.1%	50	100.0%
	Pensionārs/-e	82	35.9%	99	43.7%	45	20.4%	226	100.0%
	Skolēns, students/-e	15	36.3%	13	32.0%	13	31.6%	41	100.0%
	Mājsaimniece/-ks	15	31.5%	22	46.2%	11	22.3%	48	100.0%
	Bezdarbnieks/-ce	20	41.6%	22	49.7%	4	8.7%	46	100.0%
Mēneša vidējie ienākumi uz vienu mājsaimniecības locekli	Zemi ienākumi	61	34.4%	78	45.8%	35	19.8%	174	100.0%
	Vidēji zemi ienākumi	55	38.6%	65	47.7%	19	13.6%	139	100.0%
	Vidēji ienākumi	58	41.1%	59	42.6%	23	16.3%	140	100.0%
	Vidēji augsti ienākumi	63	36.7%	75	45.8%	28	17.5%	166	100.0%
	Augsti ienākumi	73	44.6%	67	41.0%	24	14.4%	164	100.0%
	Grūti pateikt/ NA	77	35.0%	92	42.5%	50	22.5%	219	100.0%
Reģions	Rīgas reģions	180	38.2%	217	47.3%	67	14.5%	464	100.0%
	Vidzemes reģions	57	41.2%	70	49.7%	13	9.0%	140	100.0%
	Kurzemes reģions	53	37.9%	47	34.7%	38	27.4%	138	100.0%
	Zemgales reģions	43	36.3%	53	46.2%	21	17.5%	117	100.0%
	Latgales reģions	54	36.3%	49	35.3%	40	28.4%	143	100.0%
Apdzīvotas vietas tips	Rīga	145	43.3%	149	45.3%	37	11.4%	331	100.0%
	Cita pilsēta	121	32.6%	169	46.0%	79	21.4%	369	100.0%
	Lauki	121	39.2%	118	40.3%	63	20.4%	302	100.0%
Kur Jūs esat ieguvīs/-usi informāciju par tiesu darbu pēdējo 3 gadu laikā?	Masu informācijas līdzekļos (televīzija, radio, laikraksti, internetportāli u.tml.)	215	45.0%	208	43.4%	54	11.6%	477	100.0%
	No personiskās saskarsmes ar tiesu	23	34.7%	36	54.2%	7	11.1%	66	100.0%
	Kādam tuvam cilvēkam (radiem, paziņām) bijusi saskarsme ar tiesu	29	31.2%	48	52.8%	14	16.0%	91	100.0%
	Tiesu, Tiesu administrācijas, Tieslietu ministrijas uzturētajos kontos sociālajos tīklos (Facebook, X (Twitter))	16	42.4%	20	55.0%	1	2.6%	37	100.0%
	Tiesu iestāžu mājaslapās (www.tiesas.lv, www.manas.tiesas.lv, www.ta.gov.lv, www.tm.gov.lv)	12	44.7%	14	51.7%	1	3.7%	27	100.0%
	Citu valsts un pašvaldību iestāžu mājaslapās un uzturētajos sociālo tīklu kontos	8	48.7%	7	45.6%	1	5.6%	16	100.0%
	Citur	8	34.3%	13	56.8%	2	8.9%	23	100.0%
	Neesmu ieguvīs/-usi	140	32.3%	177	43.2%	106	24.5%	423	100.0%
	Grūti pateikt/ NA	5	27.5%	5	28.8%	8	43.8%	18	100.0%

Bāze: visi respondenti, n=1002

Pētījums: Attieksme pret tiesām un uzskati par tiesvedības procesiem

L2. Vai Jums ir tehniskais nodrošinājums elektroniskai saziņai ar valsts iestādēm (t.sk. tiesu)?

		Vai Jums ir tehniskais nodrošinājums elektroniskai saziņai ar valsts iestādēm (t.sk. tiesu)?												Total	
		Ir pieejams, esmu gatavs/-a izmantot e-pastu		Ir pieejams, esmu gatavs/-a izmantot internetbanku personas identifikācijai		Ir pieejams, esmu gatavs/-a izmantot eID karti vai e-parakstu personas identifikācijai		Ir pieejamas, esmu gatavs/-a izmantot videokonferenču platformas (piem., MS Teams, Zoom) attālinātai dalībai sanāksmē (piem., konsultācijā, lietas izskatīšanā, tiesas sēdē u.c.)		Nav pieejams nekas no šeit minētā		Grūti pateikt/ NA			
		nesvērts skaits	rindu %	nesvērts skaits	rindu %	nesvērts skaits	rindu %	nesvērts skaits	rindu %	nesvērts skaits	rindu %	nesvērts skaits	rindu %	nesvērts skaits	rindu %
Visi respondenti		691	70.1%	670	68.1%	412	42.2%	334	34.5%	188	17.7%	26	2.6%	1002	235.2%
Dzimums	Vīrietis	302	67.9%	302	67.9%	182	41.1%	150	34.1%	94	19.7%	13	2.9%	453	233.6%
	Sieviete	389	72.2%	368	68.3%	230	43.3%	184	34.8%	94	15.8%	13	2.4%	549	236.8%
Vecums	18 - 24	77	77.5%	73	74.2%	53	53.4%	46	46.6%	12	12.1%	3	3.0%	99	266.8%
	25 - 34	115	78.4%	123	83.9%	82	55.7%	84	56.9%	11	8.0%	4	2.9%	146	285.7%
	35 - 44	150	79.9%	144	76.9%	100	53.2%	81	42.8%	18	9.9%	4	2.2%	187	264.9%
	45 - 54	140	76.6%	124	67.5%	75	40.8%	54	29.2%	27	15.2%	4	2.2%	182	231.5%
	55 - 64	123	65.7%	118	63.6%	71	38.1%	56	29.6%	34	18.2%	6	3.2%	187	218.4%
	65 - 75	86	42.5%	88	43.6%	31	15.0%	13	6.4%	86	43.0%	5	2.4%	201	152.8%
Izglītība	Pamatizglītība	60	56.4%	53	49.2%	24	22.2%	25	23.5%	41	35.8%	3	2.8%	109	189.8%
	Vidējā, vidējā profesionālā	410	68.8%	405	68.2%	231	39.1%	181	31.0%	121	18.4%	18	2.9%	611	228.4%
	Augstākā	221	78.4%	212	75.3%	157	56.8%	128	46.2%	26	9.1%	5	2.0%	282	267.8%
Tautība	Latvietis (-te)	458	75.8%	446	74.1%	300	50.4%	246	41.8%	83	12.4%	16	2.7%	614	257.1%
	Cits (-ta)	233	62.1%	224	59.6%	112	30.6%	88	24.1%	105	25.2%	10	2.5%	388	204.1%
Sarunvaloda ģimenē	Latviešu	488	76.1%	472	73.9%	311	49.2%	253	40.5%	87	12.4%	15	2.3%	651	254.3%
	Krievu	198	60.3%	192	58.3%	96	29.8%	79	24.4%	99	26.9%	10	2.9%	341	202.5%
	Citā	5	50.2%	6	57.4%	5	51.0%	2	17.8%	2	19.3%	1	11.6%	10	207.3%
Pilsonības statuss	LR pilsoņi	626	73.5%	600	70.6%	381	45.2%	312	37.4%	140	15.1%	22	2.6%	866	244.3%
	Respondenti bez LR pilsonības	65	49.8%	70	53.1%	31	24.5%	22	16.9%	48	33.5%	4	2.7%	136	180.6%
Nodarbinātības sektors	Publiskajā sektorā (valsts, pašvaldības)	131	85.7%	119	78.3%	94	61.8%	80	52.4%	9	5.9%	1	.7%	153	284.7%
	Privātajā sektorā	364	74.7%	352	72.4%	226	46.6%	183	37.6%	63	12.8%	17	3.5%	488	247.7%
	Nestrādāju	196	55.6%	199	56.5%	92	26.1%	71	21.1%	116	30.9%	8	2.2%	361	192.4%
Pamatnodarbošanās	Vadītājs/-a	43	84.0%	38	74.1%	31	61.4%	25	49.0%	1	2.2%	1	2.0%	51	272.7%
	Speciālists/-e, ierēdnis/-e	225	81.6%	216	78.7%	159	58.0%	134	48.6%	21	7.8%	8	3.0%	275	277.7%
	Strādnieks/-ce	185	70.4%	179	68.3%	96	36.8%	79	30.1%	47	17.4%	7	2.6%	265	225.5%
	Uzņēmējs/-a, individuālais darbs	42	84.1%	38	75.8%	34	67.8%	25	50.4%	3	5.6%	2	4.1%	50	287.9%
	Pensionārs/-e	94	41.9%	101	45.2%	36	15.7%	22	10.7%	97	42.4%	5	2.1%	226	158.0%
	Skolēns, students/-e	31	75.3%	28	68.9%	19	46.1%	17	42.4%	5	12.0%	2	4.9%	41	249.7%
	Mājsaimniece/-ks	38	79.7%	37	77.6%	21	44.7%	18	37.9%	6	12.1%			48	252.0%
	Bezdarbnieks/-ce	33	71.8%	33	71.8%	16	34.7%	14	30.1%	8	17.6%	1	2.2%	46	228.3%
Mēneša vidējie ienākumi uz vienu mājsaimniecības locekli	Zemi ienākumi	91	54.2%	81	48.8%	35	20.9%	34	21.3%	68	37.1%	4	2.3%	174	184.6%
	Vidēji zemi ienākumi	88	65.3%	90	66.5%	45	34.7%	42	32.7%	37	25.1%			139	224.3%
	Vidēji ienākumi	103	74.5%	100	71.7%	63	45.8%	45	33.4%	22	14.9%	6	4.4%	140	244.7%
	Vidēji augsti ienākumi	115	70.6%	119	72.8%	74	45.6%	47	29.2%	26	15.2%	4	2.4%	166	235.7%
	Augsti ienākumi	131	79.2%	130	79.5%	99	60.5%	89	54.2%	7	4.4%	2	1.3%	164	279.1%
	Grūti pateikt/ NA	163	75.2%	150	69.3%	96	44.4%	77	35.3%	28	12.1%	10	4.5%	219	240.8%
Reģions	Rīgas reģions	335	72.5%	309	67.6%	185	40.4%	162	35.8%	58	12.0%	15	3.2%	464	231.5%
	Vidzemes reģions	104	75.3%	106	76.2%	79	57.9%	47	35.2%	23	15.6%	3	2.5%	140	262.7%
	Kurzemes reģions	112	82.0%	105	76.7%	75	55.9%	62	45.9%	17	11.9%	4	2.7%	138	275.0%
	Zemgales reģions	65	58.0%	83	72.5%	36	31.6%	34	29.7%	28	22.4%	3	2.4%	117	216.7%
	Latgales reģions	75	53.9%	67	48.1%	37	26.4%	29	20.9%	62	42.0%	1	.6%	143	191.9%
Apdzīvotās vietas tips	Rīga	251	76.4%	243	74.4%	149	45.5%	133	40.9%	36	10.2%	12	3.8%	331	251.0%
	Cita pilsēta	257	71.0%	249	68.6%	165	45.9%	123	34.5%	82	21.1%	5	1.3%	369	242.3%
	Lauki	183	62.0%	178	60.5%	98	34.0%	78	27.2%	70	21.9%	9	3.0%	302	208.6%
Kur Jūs esat ieguvis/-usi informāciju par tiesu darbu pēdējo 3 gadu laikā?	Masu informācijas līdzekļos (televīzija, radio, laikraksti, internetportāli u.tml.)	357	76.5%	354	75.9%	230	50.2%	173	38.1%	67	12.7%	6	1.3%	477	254.6%
	No personiskās saskarsmes ar tiesu	52	79.8%	45	69.3%	42	65.8%	29	45.1%	7	9.4%			66	269.4%
	Kādam tuvam cilvēkam (radiem, paziņām) bijusi saskarsme ar tiesu	72	79.9%	67	75.7%	51	57.9%	36	40.2%	8	7.7%	1	.9%	91	262.3%
	Tiesu, Tiesu administrācijas, Tieslietu ministrijas uzturētajos kontos sociālajos tīklos (Facebook, X (Twitter))	32	86.8%	30	82.2%	27	72.8%	22	60.8%					37	302.6%
	Tiesu iestāžu mājaslapās (www.tiesas.lv, www.manas.tiesas.lv, www.ta.gov.lv, www.tm.gov.lv)	24	88.8%	24	89.1%	19	71.6%	17	64.8%					27	314.4%
	Citu valsts un pašvaldību iestāžu mājaslapās un uzturētajos sociālo tīklu kontos	14	86.8%	15	93.6%	11	70.5%	9	56.4%					16	307.4%
	Citur	18	78.5%	18	80.5%	13	58.5%	13	59.8%	2	9.2%			23	286.6%
	Neesmu ieguvis/-usi	264	63.4%	249	59.8%	133	31.9%	122	29.4%	111	25.2%	14	3.4%	423	213.1%
	Grūti pateikt/ NA	11	59.2%	10	56.3%	5	29.8%	4	22.9%			5	27.1%	18	195.4%

Bāze: visi respondenti, n=1002

Pētījums: Attieksme pret tiesām un uzskati par tiesvedības procesiem

L4. Ir atšķirīgi viedokļi par attālinātām tiesas sēdēm. Daļa atbalsta tiesu sēžu noturēšanu attālināti, citi uzskata, ka tiesas sēdēm jānotiek tikai klātienē. Cik lielā mērā Jūs atbalstāt, ka tiesas sēdes notiek attālināti, izmantojot dažādas videokonferenču platformas?

		Cik lielā mērā Jūs atbalstāt, ka tiesas sēdes notiek attālināti, izmantojot dažādas videokonferenču platformas?										Total	
		Pilnīgi atbalstu		Drīzāk atbalstu		Drīzāk neatbalstu		Pilnīgi neatbalstu		Grūti pateikt/ NA		nesvērts skaits	rindu %
		nesvērts skaits	rindu %	nesvērts skaits	rindu %	nesvērts skaits	rindu %	nesvērts skaits	rindu %	nesvērts skaits	rindu %		
Visi respondenti		85	8.5%	267	26.5%	225	22.8%	266	26.4%	159	15.7%	1002	100.0%
Dzimums	Vīrietis	39	8.4%	109	24.2%	117	25.8%	127	28.0%	61	13.6%	453	100.0%
	Sieviete	46	8.7%	158	28.7%	108	20.0%	139	24.9%	98	17.7%	549	100.0%
Vecums	18 - 24	18	18.1%	30	29.9%	14	14.3%	17	17.8%	20	19.8%	99	100.0%
	25 - 34	18	12.2%	44	30.1%	39	26.2%	28	19.5%	17	11.9%	146	100.0%
	35 - 44	16	8.2%	53	27.8%	43	23.2%	49	26.7%	26	14.1%	187	100.0%
	45 - 54	13	7.0%	48	26.0%	46	25.2%	42	23.6%	33	18.1%	182	100.0%
	55 - 64	13	6.9%	53	27.7%	42	22.5%	50	27.3%	29	15.6%	187	100.0%
	65 - 75	7	3.6%	39	18.8%	41	21.0%	80	40.0%	34	16.6%	201	100.0%
Izglītība	Pamatizglītība	14	12.5%	18	17.0%	17	15.2%	41	38.5%	19	16.7%	109	100.0%
	Vidējā, vidējā profesionālā	41	6.9%	155	25.5%	146	24.3%	164	26.5%	105	16.7%	611	100.0%
	Augstākā	30	10.5%	94	32.5%	62	22.4%	61	21.5%	35	13.1%	282	100.0%
Tautība	Latvietis (-te)	61	10.1%	184	29.9%	140	23.4%	148	23.9%	81	12.7%	614	100.0%
	Cits (-ta)	24	6.3%	83	21.8%	85	21.9%	118	30.0%	78	20.0%	388	100.0%
Sarunvaloda ģimenē	Latviešu	64	9.9%	193	29.5%	149	23.4%	161	24.6%	84	12.6%	651	100.0%
	Krievu	21	6.3%	72	21.7%	75	22.2%	102	29.4%	71	20.4%	341	100.0%
	Citā			2	17.2%	1	8.3%	3	30.9%	4	43.7%	10	100.0%
Pilsonības statuss	LR pilsoņi	77	8.9%	245	28.3%	192	22.6%	225	25.9%	127	14.4%	866	100.0%
	Respondenti bez LR pilsonības	8	6.3%	22	15.9%	33	24.1%	41	29.7%	32	24.0%	136	100.0%
Nodarbinātības sektors	Publiskajā sektorā (valsts, pašvaldības)	17	11.3%	51	32.4%	34	22.4%	36	23.9%	15	10.0%	153	100.0%
	Privātajā sektorā	37	7.4%	137	27.8%	124	25.5%	116	24.1%	74	15.2%	488	100.0%
	Nestrādāju	31	9.0%	79	21.9%	67	18.7%	114	31.2%	70	19.3%	361	100.0%
Pamatnodarbošanās	Vadītājs/-a	12	24.4%	13	23.0%	11	22.9%	10	19.4%	5	10.3%	51	100.0%
	Speciālists/-e, ierēdnis/-e	20	7.1%	98	35.2%	67	24.8%	53	19.3%	37	13.5%	275	100.0%
	Strādnieks/-ce	19	7.1%	64	24.1%	69	25.6%	75	28.7%	38	14.5%	265	100.0%
	Uzņēmējs/-a, individuālais darbs	3	5.8%	13	25.6%	11	22.0%	14	29.2%	9	17.4%	50	100.0%
	Pensionārs/-e	8	3.6%	42	18.2%	46	20.8%	88	38.7%	42	18.7%	226	100.0%
	Skolēns, students/-e	9	22.2%	13	32.2%	3	7.5%	4	9.8%	12	28.3%	41	100.0%
	Mājsaimniece/-ks	5	9.9%	10	20.6%	11	22.4%	9	19.3%	13	27.9%	48	100.0%
	Bezdarbnieks/-ce	9	19.4%	14	30.0%	7	15.3%	13	29.0%	3	6.3%	46	100.0%
Mēneša vidējie ienākumi uz vienu mājsaimniecības locekli	Zemi ienākumi	13	7.5%	33	19.5%	35	20.2%	58	33.1%	35	19.7%	174	100.0%
	Vidēji zemi ienākumi	12	8.8%	34	24.6%	24	18.5%	48	33.6%	21	14.4%	139	100.0%
	Vidēji ienākumi	11	7.9%	33	23.5%	32	23.4%	41	29.4%	23	15.9%	140	100.0%
	Vidēji augsti ienākumi	11	6.7%	47	28.0%	42	25.3%	41	25.0%	25	15.0%	166	100.0%
	Augsti ienākumi	22	13.6%	53	31.5%	46	28.6%	27	16.3%	16	10.0%	164	100.0%
	Grūti pateikt/ NA	16	7.2%	67	30.2%	46	20.7%	51	23.7%	39	18.3%	219	100.0%
Reģions	Rīgas reģions	44	9.5%	149	32.0%	95	20.9%	115	24.6%	61	13.0%	464	100.0%
	Vidzemes reģions	22	15.8%	24	16.5%	41	29.7%	44	31.4%	9	6.6%	140	100.0%
	Kurzemes reģions	5	3.8%	31	22.8%	26	19.1%	39	27.8%	37	26.5%	138	100.0%
	Zemgales reģions	5	4.2%	36	30.8%	23	19.9%	40	33.7%	13	11.4%	117	100.0%
	Latgales reģions	9	6.5%	27	18.6%	40	28.7%	28	19.4%	39	26.9%	143	100.0%
Apdzīvotas vietas tips	Rīga	28	8.3%	112	33.9%	61	19.1%	83	24.7%	47	14.1%	331	100.0%
	Cita pilsēta	25	6.8%	89	24.1%	98	26.4%	109	29.5%	48	13.2%	369	100.0%
	Lauki	32	11.1%	66	21.3%	66	22.5%	74	24.5%	64	20.7%	302	100.0%
Kur Jūs esat ieguvis/-usi informāciju par tiesu darbu pēdējo 3 gadu laikā?	Masu informācijas līdzekļos (televīzija, radio, laikraksti, internetportāli u.tml.)	46	9.8%	131	27.1%	117	25.1%	132	27.4%	51	10.6%	477	100.0%
	No personiskās saskarsmes ar tiesu	10	16.0%	18	26.8%	9	13.5%	27	40.8%	2	2.9%	66	100.0%
	Kādam tuvam cilvēkam (radiem, paziņām) bijusi saskarsme ar tiesu	8	9.0%	28	31.1%	22	23.6%	26	28.8%	7	7.5%	91	100.0%
	Tiesu, Tiesu administrācijas, Tieslietu ministrijas uzturētajos kontos sociālajos tīklos (Facebook, X (Twitter))	3	7.6%	17	46.9%	9	24.5%	7	18.2%	1	2.8%	37	100.0%
	Tiesu iestāžu mājaslapās (www.tiesas.lv, www.manas.tiesas.lv, www.ta.gov.lv, www.tm.gov.lv)	6	22.6%	12	44.7%	3	12.4%	5	16.5%	1	3.7%	27	100.0%
	Citu valsts un pašvaldību iestāžu mājaslapās un uzturētajos sociālo tīklu kontos			8	50.4%	4	25.2%	4	24.3%			16	100.0%
	Citurs	2	8.5%	8	36.0%	4	18.7%	5	21.1%	4	15.6%	23	100.0%
Neesmu ieguvis/-usi Grūti pateikt/ NA		27	6.3%	103	24.4%	93	22.2%	105	24.9%	95	22.2%	423	100.0%
		1	6.4%	5	25.7%	3	17.4%	1	7.3%	8	43.3%	18	100.0%

Bāze: visi respondenti, n=1002

Pētījums: Attieksme pret tiesām un uzskati par tiesvedības procesiem

L4. Ir atšķirīgi viedokļi par attālinātām tiesas sēdēm. Daļa atbalsta tiesu sēžu noturēšanu attālināti, citi uzskata, ka tiesas sēdēm jānotiek tikai klātienē. Cik lielā mērā Jūs atbalstāt, ka tiesas sēdes notiek attālināti, izmantojot dažādas videokonferenču platformas?

		Cik lielā mērā Jūs atbalstāt, ka tiesas sēdes notiek attālināti, izmantojot dažādas videokonferenču platformas?						Total	
		Atbalstu		Neatbalstu		Grūti pateikt/ NA		nesvērts skaits	rindu %
		nesvērts skaits	rindu %	nesvērts skaits	rindu %	nesvērts skaits	rindu %		
Visi respondenti		352	35.1%	491	49.2%	159	15.7%	1002	100.0%
Dzimums	Vīrietis	148	32.6%	244	53.9%	61	13.6%	453	100.0%
	Sieviete	204	37.4%	247	44.8%	98	17.7%	549	100.0%
Vecums	18 - 24	48	48.0%	31	32.2%	20	19.8%	99	100.0%
	25 - 34	62	42.3%	67	45.8%	17	11.9%	146	100.0%
	35 - 44	69	36.0%	92	49.9%	26	14.1%	187	100.0%
	45 - 54	61	33.1%	88	48.8%	33	18.1%	182	100.0%
	55 - 64	66	34.6%	92	49.8%	29	15.6%	187	100.0%
	65 - 75	46	22.4%	121	61.0%	34	16.6%	201	100.0%
Izglītība	Pamatizglītība	32	29.6%	58	53.7%	19	16.7%	109	100.0%
	Vidējā, vidējā profesionālā	196	32.4%	310	50.8%	105	16.7%	611	100.0%
	Augstākā	124	43.0%	123	43.9%	35	13.1%	282	100.0%
Tautība	Latvietis (-te)	245	40.0%	288	47.3%	81	12.7%	614	100.0%
	Cits (-ta)	107	28.1%	203	51.9%	78	20.0%	388	100.0%
Sarunvaloda ģimenē	Latviešu	257	39.4%	310	48.0%	84	12.6%	651	100.0%
	Krievu	93	28.0%	177	51.6%	71	20.4%	341	100.0%
	Citā	2	17.2%	4	39.1%	4	43.7%	10	100.0%
Pilsonības statuss	LR pilsoņi	322	37.2%	417	48.4%	127	14.4%	866	100.0%
	Respondenti bez LR pilsonības	30	22.2%	74	53.8%	32	24.0%	136	100.0%
Nodarbinātības sektors	Publiskajā sektorā (valsts, pašvaldības)	68	43.7%	70	46.3%	15	10.0%	153	100.0%
	Privātajā sektorā	174	35.2%	240	49.6%	74	15.2%	488	100.0%
	Nestrādāju	110	30.8%	181	49.8%	70	19.3%	361	100.0%
Pamatnodarbošanās	Vadītājs/-a	25	47.4%	21	42.3%	5	10.3%	51	100.0%
	Speciālists/-e, ierēdnis/-e	118	42.3%	120	44.2%	37	13.5%	275	100.0%
	Strādnieks/-ce	83	31.2%	144	54.3%	38	14.5%	265	100.0%
	Uzņēmējs/-a, individuālais darbs	16	31.4%	25	51.2%	9	17.4%	50	100.0%
	Pensionārs/-e	50	21.9%	134	59.4%	42	18.7%	226	100.0%
	Skolēns, students/-e	22	54.4%	7	17.3%	12	28.3%	41	100.0%
	Mājsaimniece/-ks	15	30.4%	20	41.7%	13	27.9%	48	100.0%
	Bezdarbnieks/-ce	23	49.3%	20	44.3%	3	6.3%	46	100.0%
Mēneša vidējie ienākumi uz vienu mājsaimniecības locekli	Zemi ienākumi	46	27.0%	93	53.3%	35	19.7%	174	100.0%
	Vidēji zemi ienākumi	46	33.4%	72	52.1%	21	14.4%	139	100.0%
	Vidēji ienākumi	44	31.4%	73	52.7%	23	15.9%	140	100.0%
	Vidēji augsti ienākumi	58	34.7%	83	50.4%	25	15.0%	166	100.0%
	Augsti ienākumi	75	45.1%	73	44.9%	16	10.0%	164	100.0%
	Grūti pateikt/ NA	83	37.3%	97	44.4%	39	18.3%	219	100.0%
Reģions	Rīgas reģions	193	41.5%	210	45.5%	61	13.0%	464	100.0%
	Vidzemes reģions	46	32.2%	85	61.2%	9	6.6%	140	100.0%
	Kurzemes reģions	36	26.5%	65	46.9%	37	26.5%	138	100.0%
	Zemgales reģions	41	35.0%	63	53.6%	13	11.4%	117	100.0%
	Latgales reģions	36	25.0%	68	48.0%	39	26.9%	143	100.0%
Apdzīvotas vietas tips	Rīga	140	42.1%	144	43.8%	47	14.1%	331	100.0%
	Cita pilsēta	114	30.9%	207	55.8%	48	13.2%	369	100.0%
	Lauki	98	32.4%	140	46.9%	64	20.7%	302	100.0%
Kur Jūs esat ieguvis/-usi informāciju par tiesu darbu pēdējo 3 gadu laikā?	Masu informācijas līdzekļos (televīzija, radio, laikraksti, internetportāli u.tml.)	177	36.9%	249	52.5%	51	10.6%	477	100.0%
	No personiskās saskarsmes ar tiesu	28	42.8%	36	54.3%	2	2.9%	66	100.0%
	Kādam tuvam cilvēkam (radiem, paziņām) bijusi saskarsme ar tiesu	36	40.1%	48	52.4%	7	7.5%	91	100.0%
	Tiesu, Tiesu administrācijas, Tieslietu ministrijas uzturētajos kontos sociālajos tīklos (Facebook, X (Twitter))	20	54.5%	16	42.8%	1	2.8%	37	100.0%
	Tiesu iestāžu mājaslapās (www.tiesas.lv, www.manas.tiesas.lv, www.ta.gov.lv, www.tm.gov.lv)	18	67.4%	8	28.9%	1	3.7%	27	100.0%
	Citu valsts un pašvaldību iestāžu mājaslapās un uzturētajos sociālo tīklu kontos	8	50.4%	8	49.6%			16	100.0%
	Citur	10	44.5%	9	39.9%	4	15.6%	23	100.0%
	Neesmu ieguvis/-usi	130	30.7%	198	47.1%	95	22.2%	423	100.0%
Grūti pateikt/ NA	6	32.1%	4	24.7%	8	43.3%	18	100.0%	

Bāze: visi respondenti, n=1002

Pētījums: Attieksme pret tiesām un uzskati par tiesvedības procesiem

L5. Vai vajadzības gadījumā Jūs varētu apsvērt iespēju izmantot alternatīvus strīda risināšanas veidus ārpus tiesas?

		Vai vajadzības gadījumā Jūs varētu apsvērt iespēju izmantot alternatīvus strīda risināšanas veidus ārpus tiesas?								Total	
		Apsvērtu iespēju izmantot mediaciju		Apsvērtu iespēju izmantot šķirējtiesu		Neapsvērtu alternatīvus strīdu risināšanas veidus ārpus tiesas, uzreiz ietu uz tiesu		Grūti pateikt/ NA		nesvērts skaits	rindu %
		nesvērts skaits	rindu %	nesvērts skaits	rindu %	nesvērts skaits	rindu %	nesvērts skaits	rindu %		
Visi respondenti		272	27.7%	251	25.2%	300	29.6%	324	32.2%	1002	114.7%
Dzimums	Vīrietis	117	26.2%	116	25.5%	137	30.0%	150	33.2%	453	114.9%
	Sieviete	155	29.1%	135	25.0%	163	29.3%	174	31.2%	549	114.6%
Vecums	18 - 24	32	32.3%	27	27.1%	28	28.7%	32	32.3%	99	120.4%
	25 - 34	55	37.2%	54	36.4%	36	25.2%	39	27.0%	146	125.7%
	35 - 44	65	34.3%	49	25.8%	50	26.7%	54	29.5%	187	116.2%
	45 - 54	43	23.7%	41	22.4%	58	32.1%	61	33.3%	182	111.5%
	55 - 64	49	26.1%	46	24.5%	56	29.6%	57	31.0%	187	111.2%
	65 - 75	28	13.6%	34	16.7%	72	35.6%	81	40.7%	201	106.6%
Izglītība	Pamatizglītība	18	16.3%	18	16.5%	30	28.0%	51	47.0%	109	107.8%
	Vidējā, vidējā profesionālā	157	26.8%	146	24.5%	189	30.4%	206	33.1%	611	114.8%
	Augstākā	97	34.1%	87	30.3%	81	28.5%	67	24.4%	282	117.4%
Tautība	Latvietis (-te)	187	31.3%	180	30.0%	173	27.5%	178	28.6%	614	117.4%
	Cits (-ta)	85	22.5%	71	18.5%	127	32.7%	146	37.2%	388	111.0%
Sarunvaloda ģimenē	Latviešu	201	31.5%	191	29.8%	185	27.8%	183	27.9%	651	117.1%
	Krievu	70	21.4%	59	17.7%	111	32.5%	136	39.1%	341	110.8%
	Citā	1	9.2%	1	9.2%	4	40.2%	5	50.6%	10	109.2%
Pilsonības statuss	LR pilsoņi	247	29.1%	235	27.4%	257	29.4%	262	30.1%	866	115.9%
	Respondenti bez LR pilsonības	25	19.0%	16	12.2%	43	31.2%	62	45.1%	136	107.5%
Nodarbinātības sektors	Publiskajā sektorā (valsts, pašvaldības)	51	32.7%	52	34.0%	49	32.5%	28	18.2%	153	117.3%
	Privātajā sektorā	148	30.4%	128	25.9%	145	29.6%	147	30.4%	488	116.4%
	Nestrādāju	73	21.1%	71	20.1%	106	28.3%	149	41.5%	361	111.0%
Pamatnodarbošanās	Vadītājs/-a	22	42.8%	19	36.1%	10	20.4%	11	21.8%	51	121.1%
	Speciālists/-e, ierēdnis/-e	99	36.0%	91	33.3%	86	31.0%	61	22.3%	275	122.7%
	Strādnieks/-ce	59	22.4%	55	20.5%	88	33.2%	86	32.7%	265	108.8%
	Uzņēmējs/-a, individuālais darbs	19	37.4%	15	28.9%	10	20.5%	17	34.5%	50	121.4%
	Pensionārs/-e	30	13.2%	38	17.0%	80	34.9%	94	42.0%	226	107.2%
	Skolēns, students/-e	14	34.4%	8	19.8%	7	17.5%	20	48.1%	41	119.8%
	Mājsaimniece/-ks	13	27.8%	13	26.1%	8	15.7%	20	42.9%	48	112.4%
	Bezdarbnieks/-ce	16	36.0%	12	26.8%	11	22.3%	15	33.0%	46	118.1%
Mēneša vidējie ienākumi uz vienu mājsaimniecības locekli	Zemi ienākumi	35	20.7%	39	23.9%	54	30.0%	66	37.7%	174	112.3%
	Vidēji zemi ienākumi	28	21.6%	31	22.8%	48	34.5%	44	30.1%	139	109.1%
	Vidēji ienākumi	34	25.0%	36	25.8%	39	27.9%	52	36.6%	140	115.3%
	Vidēji augsti ienākumi	44	26.9%	41	24.2%	56	33.7%	48	29.1%	166	113.8%
	Augsti ienākumi	60	36.4%	43	26.0%	44	26.6%	45	28.1%	164	117.1%
	Grūti pateikt/ NA	71	32.4%	61	27.6%	59	26.8%	69	31.8%	219	118.5%
Reģions	Rīgas reģions	153	33.0%	131	28.2%	128	27.8%	136	29.4%	464	118.2%
	Vidzemes reģions	41	30.2%	36	25.2%	46	32.3%	32	23.1%	140	110.9%
	Kurzemes reģions	35	26.8%	30	22.6%	24	16.8%	69	48.9%	138	115.1%
	Zemgales reģions	25	21.7%	31	27.0%	49	41.4%	29	24.5%	117	114.7%
	Latgales reģions	18	12.6%	23	16.3%	53	37.0%	58	40.4%	143	106.3%
Apdzīvotās vietas tips	Rīga	112	33.8%	103	30.9%	89	26.9%	97	29.4%	331	121.0%
	Cita pilsēta	102	28.3%	86	23.6%	117	31.1%	117	31.8%	369	114.8%
	Lauki	58	20.0%	62	20.9%	94	30.9%	110	35.9%	302	107.7%
Kur Jūs esat ieguvis/-usi informāciju par tiesu darbu pēdējo 3 gadu laikā?	Masu informācijas līdzekļos (televīzija, radio, laikraksti, internetportāli u.tml.)	153	32.9%	136	28.6%	139	28.7%	131	27.3%	477	117.5%
	No personiskās saskarsmes ar tiesu	26	39.2%	25	38.1%	16	24.3%	15	22.5%	66	124.2%
	Kādam tuvam cilvēkam (radiem, paziņām) bijusi saskarsme ar tiesu	31	35.3%	34	38.1%	28	30.1%	24	26.2%	91	129.8%
	Tiesu, Tiesu administrācijas, Tieslietu ministrijas uzturētajos kontos sociālajos tīklos (Facebook, X (Twitter))	19	50.9%	17	45.6%	10	28.3%	4	10.5%	37	135.3%
	Tiesu iestāžu mājaslapās (www.tiesas.lv, www.manas.tiesas.lv, www.ta.gov.lv, www.tm.gov.lv)	16	59.6%	14	51.7%	5	18.7%	4	14.3%	27	144.3%
	Citu valsts un pašvaldību iestāžu mājaslapās un uzturētajos sociālo tīklu kontos	7	43.9%	7	44.5%	4	25.9%	4	23.2%	16	137.5%
	Citur	8	36.8%	5	23.3%	6	26.5%	8	31.9%	23	118.6%
	Neesmu ieguvis/-usi	90	21.6%	86	20.7%	131	30.7%	160	37.7%	423	110.6%
Grūti pateikt/ NA	3	15.1%	1	5.3%	4	24.0%	11	60.9%	18	105.3%	

Bāze: visi respondenti, n=1002

Pētījums: Attieksme pret tiesām un uzskati par tiesvedības procesiem

L6.1. Domājot par tiesu darbu pēdējo 3 gadu laikā, cik lielā mērā tiesu darbam, Jūsaprāt, atbilst šādi raksturojumi: Lietu izskatīšanas termiņi ir samērīgi

		Lietu izskatīšanas termiņi ir samērīgi										Total	
		Pilnīgi atbilst		Drīzāk atbilst		Drīzāk neatbilst		Pilnīgi neatbilst		Grūti pateikt/ NA		nesvērts skaits	rindu %
		nesvērts skaits	rindu %	nesvērts skaits	rindu %	nesvērts skaits	rindu %	nesvērts skaits	rindu %	nesvērts skaits	rindu %		
Visi respondenti		13	1.4%	200	19.9%	343	34.4%	205	20.1%	241	24.2%	1002	100.0%
Dzimums	Vīrietis	9	1.9%	90	19.4%	164	36.9%	95	20.7%	95	21.0%	453	100.0%
	Sieviete	4	.8%	110	20.4%	179	32.1%	110	19.5%	146	27.2%	549	100.0%
Vecums	18 - 24	1	.9%	24	24.4%	27	27.0%	13	13.3%	34	34.4%	99	100.0%
	25 - 34	3	2.2%	33	22.0%	50	34.5%	29	20.0%	31	21.3%	146	100.0%
	35 - 44	1	.5%	40	20.9%	71	38.2%	31	16.7%	44	23.6%	187	100.0%
	45 - 54	1	.6%	44	23.8%	59	33.0%	34	18.7%	44	23.8%	182	100.0%
	55 - 64	5	2.9%	31	15.9%	62	33.6%	42	22.1%	47	25.6%	187	100.0%
	65 - 75	2	1.0%	28	14.1%	74	36.4%	56	27.7%	41	20.8%	201	100.0%
Izglītība	Pamatizglītība			17	15.0%	34	31.8%	23	21.3%	35	31.9%	109	100.0%
	Vidējā, vidējā profesionālā	9	1.5%	116	19.0%	214	35.5%	126	20.1%	146	23.9%	611	100.0%
	Augstākā	4	1.6%	67	23.9%	95	33.2%	56	19.5%	60	21.9%	282	100.0%
Tautība	Latvietis (-te)	9	1.5%	143	23.6%	207	34.0%	146	23.3%	109	17.6%	614	100.0%
	Cits (-ta)	4	1.2%	57	14.6%	136	35.1%	59	15.5%	132	33.6%	388	100.0%
Sarunvaloda ģimenē	Latviešu	12	2.0%	147	22.7%	222	34.4%	156	23.4%	114	17.5%	651	100.0%
	Krievu	1	.3%	51	15.0%	119	35.1%	48	14.5%	122	35.1%	341	100.0%
	Citā			2	16.3%	2	17.9%	1	11.5%	5	54.3%	10	100.0%
Pilsonības statuss	LR pilsoni	12	1.5%	179	20.7%	296	34.4%	185	20.9%	194	22.5%	866	100.0%
	Respondenti bez LR pilsonības	1	.8%	21	15.0%	47	34.8%	20	15.0%	47	34.4%	136	100.0%
Nodarbinātības sektors	Publiskajā sektorā (valsts, pašvaldības)	2	1.3%	42	26.8%	38	24.8%	33	21.9%	38	25.2%	153	100.0%
	Privātajā sektorā	8	1.8%	100	20.2%	181	37.4%	95	19.4%	104	21.2%	488	100.0%
	Nestrādāju	3	.8%	58	16.2%	124	34.3%	77	20.3%	99	28.5%	361	100.0%
Pamatnodarbošanās	Vadītājs/-a	2	4.3%	10	19.6%	16	31.2%	16	30.7%	7	14.2%	51	100.0%
	Speciālists/-e, ierēdnis/-e	1	.5%	73	26.3%	96	35.2%	44	15.9%	61	22.1%	275	100.0%
	Strādnieks/-ce	7	2.7%	52	18.9%	92	35.4%	51	19.6%	63	23.5%	265	100.0%
	Uzņēmējs/-a, individuālais darbs			7	14.2%	15	29.8%	17	33.4%	11	22.6%	50	100.0%
	Pensionārs/-e	2	.8%	31	13.8%	77	33.8%	59	25.4%	57	26.3%	226	100.0%
	Skolēns, students/-e	1	2.3%	13	32.4%	10	24.7%	3	7.1%	14	33.5%	41	100.0%
	Mājsaimniece/-ks			6	12.7%	19	38.1%	7	14.0%	16	35.2%	48	100.0%
	Bezdarbnieks/-ce			8	17.0%	18	39.8%	8	16.5%	12	26.6%	46	100.0%
Mēneša vidējie ienākumi uz vienu mājsaimniecības locekli	Zemi ienākumi			34	19.2%	60	35.6%	37	20.7%	43	24.4%	174	100.0%
	Vidēji zemi ienākumi	3	2.2%	31	22.6%	51	36.6%	26	17.9%	28	20.6%	139	100.0%
	Vidēji ienākumi	2	1.5%	24	17.2%	46	33.7%	31	21.5%	37	26.2%	140	100.0%
	Vidēji augsti ienākumi	4	2.5%	37	21.8%	54	32.6%	35	21.6%	36	21.5%	166	100.0%
	Augsti ienākumi	3	2.1%	36	22.0%	56	34.1%	38	22.9%	31	18.9%	164	100.0%
	Grūti pateikt/ NA	1	.4%	38	17.6%	76	34.4%	38	16.7%	66	30.9%	219	100.0%
Reģions	Rīgas reģions	3	.6%	84	18.0%	190	41.1%	84	18.1%	103	22.2%	464	100.0%
	Vidzemes reģions	5	3.7%	41	29.0%	43	31.0%	35	23.9%	16	12.4%	140	100.0%
	Kurzemes reģions	3	2.4%	18	13.3%	34	24.7%	37	25.8%	46	33.8%	138	100.0%
	Zemgales reģions	1	.9%	20	17.8%	46	40.6%	32	25.8%	18	15.0%	117	100.0%
	Latgales reģions	1	.6%	37	25.8%	30	20.3%	17	11.9%	58	41.3%	143	100.0%
Apdzīvotās vietas tips	Rīga	3	.9%	62	18.9%	134	40.3%	53	15.9%	79	24.0%	331	100.0%
	Cita pilsēta	6	1.7%	81	21.7%	118	32.4%	72	19.2%	92	25.1%	369	100.0%
	Lauki	4	1.5%	57	18.9%	91	30.4%	80	26.0%	70	23.2%	302	100.0%
Kur Jūs esat ieguvusi/-usi informāciju par tiesu darbu pēdējo 3 gadu laikā?	Masu informācijas līdzekļos (televīzija, radio, laikraksti, internetportāli u.tml.)	8	1.8%	100	21.3%	191	40.2%	116	23.7%	62	13.0%	477	100.0%
	No personiskās saskarsmes ar tiesu	1	1.7%	17	26.0%	21	32.1%	24	35.7%	3	4.5%	66	100.0%
	Kādam tuvam cilvēkam (radiem, paziņām) bijusi saskarsme ar tiesu	2	2.1%	22	23.7%	34	37.8%	29	31.5%	4	4.9%	91	100.0%
	Tiesu, Tiesu administrācijas, Tieslietu ministrijas uzturētajos kontos sociālajos tīklos (Facebook, X (Twitter))			11	29.0%	13	35.9%	10	27.0%	3	8.1%	37	100.0%
	Tiesu iestāžu mājaslapās (www.tiesas.lv, www.manas.tiesas.lv, www.ta.gov.lv, www.tm.gov.lv)	1	3.1%	9	34.3%	6	23.0%	9	32.2%	2	7.3%	27	100.0%
	Citu valsts un pašvaldību iestāžu mājaslapās un uzturētajos sociālo tīklu kontos	1	5.1%	4	25.7%	5	32.1%	3	19.2%	3	17.9%	16	100.0%
	Cituri			9	38.5%	8	35.2%	4	16.4%	2	9.9%	23	100.0%
	Neesmu ieguvusi/-usi	4	1.0%	75	17.5%	121	29.0%	62	14.6%	161	38.0%	423	100.0%
Grūti pateikt/ NA			2	11.2%	6	32.8%			10	56.0%	18	100.0%	

Bāze: visi respondenti, n=1002

Pētījums: Attieksme pret tiesām un uzskati par tiesvedības procesiem

L6.1. Domājot par tiesu darbu pēdējo 3 gadu laikā, cik lielā mērā tiesu darbam, Jūsuprāt, atbilst šādi raksturojumi: Lietu izskatīšanas termiņi ir samērīgi

		Lietu izskatīšanas termiņi ir samērīgi						Total	
		Atbilst		Neatbilst		Grūti pateikt/ NA		nesvērts skaits	rindu %
		nesvērts skaits	rindu %	nesvērts skaits	rindu %	nesvērts skaits	rindu %		
Visi respondenti		213	21.3%	548	54.5%	241	24.2%	1002	100.0%
Dzimums	Vīrietis	99	21.3%	259	57.6%	95	21.0%	453	100.0%
	Sieviete	114	21.2%	289	51.6%	146	27.2%	549	100.0%
Vecums	18 - 24	25	25.3%	40	40.3%	34	34.4%	99	100.0%
	25 - 34	36	24.2%	79	54.5%	31	21.3%	146	100.0%
	35 - 44	41	21.4%	102	54.9%	44	23.6%	187	100.0%
	45 - 54	45	24.4%	93	51.7%	44	23.8%	182	100.0%
	55 - 64	36	18.8%	104	55.7%	47	25.6%	187	100.0%
	65 - 75	30	15.1%	130	64.1%	41	20.8%	201	100.0%
Izglītība	Pamatizglītība	17	15.0%	57	53.1%	35	31.9%	109	100.0%
	Vidējā, vidējā profesionālā	125	20.5%	340	55.6%	146	23.9%	611	100.0%
	Augstākā	71	25.5%	151	52.7%	60	21.9%	282	100.0%
Tautība	Latvietis (-te)	152	25.1%	353	57.3%	109	17.6%	614	100.0%
	Cits (-ta)	61	15.8%	195	50.6%	132	33.6%	388	100.0%
Sarunvaloda ģimenē	Latviešu	159	24.7%	378	57.8%	114	17.5%	651	100.0%
	Krievu	52	15.3%	167	49.6%	122	35.1%	341	100.0%
	Citā	2	16.3%	3	29.4%	5	54.3%	10	100.0%
Pilsonības statuss	LR pilsoņi	191	22.2%	481	55.3%	194	22.5%	866	100.0%
	Respondenti bez LR pilsonības	22	15.8%	67	49.8%	47	34.4%	136	100.0%
Nodarbinātības sektors	Publiskajā sektorā (valsts, pašvaldības)	44	28.1%	71	46.7%	38	25.2%	153	100.0%
	Privātajā sektorā	108	22.0%	276	56.8%	104	21.2%	488	100.0%
	Nestrādāju	61	17.0%	201	54.6%	99	28.5%	361	100.0%
Pamatnodarbošanās	Vadītājs/-a	12	23.9%	32	61.9%	7	14.2%	51	100.0%
	Speciālists/-e, ierēdnis/-e	74	26.8%	140	51.1%	61	22.1%	275	100.0%
	Strādnieks/-ce	59	21.6%	143	55.0%	63	23.5%	265	100.0%
	Uzņēmējs/-a, individuālais darbs	7	14.2%	32	63.2%	11	22.6%	50	100.0%
	Pensionārs/-e	33	14.6%	136	59.1%	57	26.3%	226	100.0%
	Skolēns, students/-e	14	34.7%	13	31.8%	14	33.5%	41	100.0%
	Mājsaimniece/-ks	6	12.7%	26	52.1%	16	35.2%	48	100.0%
	Bezdarbnieks/-ce	8	17.0%	26	56.3%	12	26.6%	46	100.0%
Mēneša vidējie ienākumi uz vienu mājsaimniecības locekli	Zemi ienākumi	34	19.2%	97	56.3%	43	24.4%	174	100.0%
	Vidēji zemi ienākumi	34	24.8%	77	54.6%	28	20.6%	139	100.0%
	Vidēji ienākumi	26	18.7%	77	55.1%	37	26.2%	140	100.0%
	Vidēji augsti ienākumi	41	24.3%	89	54.2%	36	21.5%	166	100.0%
	Augsti ienākumi	39	24.0%	94	57.1%	31	18.9%	164	100.0%
	Grūti pateikt/ NA	39	18.0%	114	51.1%	66	30.9%	219	100.0%
Reģions	Rīgas reģions	87	18.6%	274	59.1%	103	22.2%	464	100.0%
	Vidzemes reģions	46	32.7%	78	54.9%	16	12.4%	140	100.0%
	Kurzemes reģions	21	15.7%	71	50.5%	46	33.8%	138	100.0%
	Zemgales reģions	21	18.7%	78	66.3%	18	15.0%	117	100.0%
	Latgales reģions	38	26.5%	47	32.2%	58	41.3%	143	100.0%
Apdzīvotas vietas tips	Rīga	65	19.7%	187	56.2%	79	24.0%	331	100.0%
	Cita pilsēta	87	23.4%	190	51.6%	92	25.1%	369	100.0%
	Lauki	61	20.4%	171	56.4%	70	23.2%	302	100.0%
Kur Jūs esat ieguvis/-usi informāciju par tiesu darbu pēdējo 3 gadu laikā?	Masu informācijas līdzekļos (televīzija, radio, laikraksti, internetportāli u.tml.)	108	23.1%	307	63.9%	62	13.0%	477	100.0%
	No personiskās saskarsmes ar tiesu	18	27.7%	45	67.8%	3	4.5%	66	100.0%
	Kādam tuvam cilvēkam (radiem, paziņām) bijusi saskarsme ar tiesu	24	25.8%	63	69.3%	4	4.9%	91	100.0%
	Tiesu, Tiesu administrācijas, Tieslietu ministrijas uzturētajos kontos sociālajos tīklos (Facebook, X (Twitter))	11	29.0%	23	62.9%	3	8.1%	37	100.0%
	Tiesu iestāžu mājaslapās (www.tiesas.lv, www.manas.tiesas.lv, www.ta.gov.lv, www.tm.gov.lv)	10	37.4%	15	55.2%	2	7.3%	27	100.0%
	Citu valsts un pašvaldību iestāžu mājaslapās un uzturētajos sociālo tīklu kontos	5	30.9%	8	51.3%	3	17.9%	16	100.0%
	Citur	9	38.5%	12	51.6%	2	9.9%	23	100.0%
	Neesmu ieguvis/-usi	79	18.5%	183	43.5%	161	38.0%	423	100.0%
	Grūti pateikt/ NA	2	11.2%	6	32.8%	10	56.0%	18	100.0%

Bāze: visi respondenti, n=1002

Pētījums: Attieksme pret tiesām un uzskati par tiesvedības procesiem

L6.2. Domājot par tiesu darbu pēdējo 3 gadu laikā, cik lielā mērā tiesu darbam, Jūsaprāt, atbilst šādi raksturojumi: Tiesas ir neuzpērkamas, objektīvas, neietekmējamas

		Tiesas ir neuzpērkamas, objektīvas, neietekmējamas										Total	
		Pilnīgi atbilst		Drīzāk atbilst		Drīzāk neatbilst		Pilnīgi neatbilst		Grūti pateikt/ NA		nesvērts skaits	rindu %
		nesvērts skaits	rindu %	nesvērts skaits	rindu %	nesvērts skaits	rindu %	nesvērts skaits	rindu %	nesvērts skaits	rindu %		
Visi respondenti		17	1.7%	255	25.5%	336	33.4%	116	11.8%	278	27.6%	1002	100.0%
Dzimums	Vīrietis	9	1.9%	116	25.5%	151	33.7%	65	14.5%	112	24.4%	453	100.0%
	Sieviete	8	1.5%	139	25.4%	185	33.2%	51	9.3%	166	30.5%	549	100.0%
Vecums	18 - 24	2	2.0%	28	27.8%	28	28.6%	7	7.1%	34	34.4%	99	100.0%
	25 - 34	4	2.7%	42	28.7%	47	32.0%	18	12.7%	35	24.0%	146	100.0%
	35 - 44	3	1.6%	53	28.0%	68	36.4%	14	7.8%	49	26.2%	187	100.0%
	45 - 54	2	1.1%	48	25.9%	61	33.8%	27	15.3%	44	23.9%	182	100.0%
	55 - 64	2	1.1%	45	23.4%	60	32.0%	24	13.2%	56	30.4%	187	100.0%
	65 - 75	4	2.1%	39	19.7%	72	35.0%	26	13.2%	60	30.0%	201	100.0%
Izglītība	Pamatizglītība	3	2.6%	18	16.5%	37	34.5%	15	14.1%	36	32.3%	109	100.0%
	Vidējā, vidējā profesionālā	7	1.2%	149	24.5%	199	32.7%	78	13.0%	178	28.7%	611	100.0%
	Augstākā	7	2.6%	88	31.2%	100	34.7%	23	8.5%	64	23.1%	282	100.0%
Tautība	Latvietis (-te)	11	1.8%	170	28.0%	221	36.0%	66	10.8%	146	23.4%	614	100.0%
	Cits (-ta)	6	1.5%	85	21.9%	115	29.8%	50	13.3%	132	33.4%	388	100.0%
Sarunvaloda ģimenē	Latviešu	10	1.6%	178	27.7%	233	35.6%	74	11.5%	156	23.7%	651	100.0%
	Krievu	7	2.0%	74	21.7%	101	30.1%	42	12.7%	117	33.5%	341	100.0%
	Citā			3	25.0%	2	20.7%			5	54.3%	10	100.0%
Pilsonības statuss	LR pilsoņi	13	1.5%	227	26.4%	299	34.5%	96	11.3%	231	26.3%	866	100.0%
	Respondenti bez LR pilsonības	4	3.0%	28	20.1%	37	27.3%	20	14.8%	47	34.9%	136	100.0%
Nodarbinātības sektors	Publiskajā sektorā (valsts, pašvaldības)	3	2.1%	47	30.2%	50	32.2%	19	12.7%	34	22.8%	153	100.0%
	Privātajā sektorā	5	1.1%	127	26.0%	168	34.6%	62	12.8%	126	25.6%	488	100.0%
	Nestrādāju	9	2.5%	81	22.5%	118	32.2%	35	9.8%	118	32.9%	361	100.0%
Pamatnodarbošanās	Vadītājs/-a			17	33.4%	14	26.7%	9	17.7%	11	22.2%	51	100.0%
	Speciālists/-e, ierēdnis/-e	4	1.6%	84	30.6%	94	33.9%	28	10.3%	65	23.6%	275	100.0%
	Strādnieks/-ce	4	1.5%	67	24.8%	87	33.3%	37	14.3%	70	26.0%	265	100.0%
	Uzņēmējs/-a, individuālais darbs			6	12.7%	23	45.4%	7	13.3%	14	28.6%	50	100.0%
	Pensionārs/-e	4	1.8%	44	19.4%	75	32.5%	26	11.8%	77	34.5%	226	100.0%
	Skolēns, students/-e	1	2.7%	17	41.0%	8	20.2%	2	4.9%	13	31.2%	41	100.0%
	Mājsaimniece/-ks	2	3.7%	7	14.1%	18	37.2%	3	5.9%	18	39.0%	48	100.0%
Bezdarbnieks/-ce	2	4.4%	13	28.8%	17	35.5%	4	9.4%	10	21.8%	46	100.0%	
Mēneša vidējie ienākumi uz vienu mājsaimniecības locekli	Zemi ienākumi	4	2.3%	39	22.0%	52	30.6%	22	13.0%	57	32.1%	174	100.0%
	Vidēji zemi ienākumi	4	2.9%	35	25.2%	48	33.8%	15	11.6%	37	26.4%	139	100.0%
	Vidēji ienākumi	1	.9%	38	27.4%	47	33.2%	12	8.9%	42	29.6%	140	100.0%
	Vidēji augsti ienākumi	3	1.9%	52	30.8%	53	31.8%	19	12.2%	39	23.4%	166	100.0%
	Augsti ienākumi	2	1.3%	48	29.8%	53	31.6%	26	16.0%	35	21.4%	164	100.0%
	Grūti pateikt/ NA	3	1.3%	43	19.7%	83	38.2%	22	9.5%	68	31.3%	219	100.0%
Reģions	Rīgas reģions	8	1.7%	123	26.7%	158	33.8%	58	13.0%	117	24.8%	464	100.0%
	Vidzemes reģions	2	1.4%	45	32.5%	52	36.5%	13	9.7%	28	19.9%	140	100.0%
	Kurzemes reģions	5	3.5%	21	15.6%	32	23.0%	21	15.0%	59	42.9%	138	100.0%
	Zemgales reģions	1	.9%	21	18.4%	62	53.4%	16	13.3%	17	14.0%	117	100.0%
	Latgales reģions	1	.7%	45	30.7%	32	22.7%	8	5.3%	57	40.6%	143	100.0%
Apdzīvotās vietas tips	Rīga	7	2.1%	88	27.0%	114	34.1%	36	11.4%	86	25.4%	331	100.0%
	Cita pilsēta	7	1.9%	82	22.2%	138	37.0%	44	12.0%	98	26.9%	369	100.0%
	Lauki	3	1.0%	85	27.9%	84	28.1%	36	12.2%	94	30.8%	302	100.0%
Kur Jūs esat ieguvusi/-usi informāciju par tiesu darbu pēdējo 3 gadu laikā?	Masu informācijas līdzekļos (televīzija, radio, laikraksti, internetportāli u.tml.)	7	1.5%	134	28.6%	190	39.8%	61	12.9%	85	17.1%	477	100.0%
	No personiskās saskarsmes ar tiesu	4	6.2%	19	28.9%	19	28.3%	15	23.5%	9	13.1%	66	100.0%
	Kādam tuvam cilvēkam (radiem, paziņām) bijusi saskarsme ar tiesu	1	1.1%	29	30.9%	34	37.9%	19	20.7%	8	9.4%	91	100.0%
	Tiesu, Tiesu administrācijas, Tieslietu ministrijas uzturētajos kontos sociālajos tīklos (Facebook, X (Twitter))	2	5.8%	6	15.9%	15	40.9%	8	22.6%	6	14.8%	37	100.0%
	Tiesu iestāžu mājaslapās (www.tiesas.lv, www.manas.tiesas.lv, www.ta.gov.lv, www.tm.gov.lv)	2	7.9%	9	31.9%	10	37.8%	2	7.2%	4	15.2%	27	100.0%
	Citu valsts un pašvaldību iestāžu mājaslapās un uzturētajos sociālo tīklu kontos	1	6.4%	5	31.0%	5	31.0%	3	19.2%	2	12.3%	16	100.0%
	Citur	1	3.8%	10	43.6%	6	26.3%	2	9.3%	4	17.0%	23	100.0%
	Neesmu ieguvusi/-usi Grūti pateikt/ NA	6	1.4%	93	21.6%	116	27.4%	40	9.7%	168	39.8%	423	100.0%
			2	9.7%	5	27.8%			11	62.4%	18	100.0%	

Bāze: visi respondenti, n=1002

Pētījums: Attieksme pret tiesām un uzskati par tiesvedības procesiem

L6.2. Domājot par tiesu darbu pēdējo 3 gadu laikā, cik lielā mērā tiesu darbam, Jūsprāt, atbilst šādi raksturojumi: Tiesas ir neuzpērkamas, objektīvas, neietekmējamas

	Tiesas ir neuzpērkamas, objektīvas, neietekmējamas						Total	
	Atbilst		Neatbilst		Grūti pateikt/ NA		nesvērts skaits	rindu %
	nesvērts skaits	rindu %	nesvērts skaits	rindu %	nesvērts skaits	rindu %		
Visi respondenti	272	27.2%	452	45.3%	278	27.6%	1002	100.0%
Dzimums								
Vīrietis	125	27.4%	216	48.1%	112	24.4%	453	100.0%
Sieviete	147	26.9%	236	42.6%	166	30.5%	549	100.0%
Vecums								
18 - 24	30	29.9%	35	35.7%	34	34.4%	99	100.0%
25 - 34	46	31.3%	65	44.7%	35	24.0%	146	100.0%
35 - 44	56	29.6%	82	44.2%	49	26.2%	187	100.0%
45 - 54	50	27.0%	88	49.1%	44	23.9%	182	100.0%
55 - 64	47	24.4%	84	45.2%	56	30.4%	187	100.0%
65 - 75	43	21.8%	98	48.2%	60	30.0%	201	100.0%
Izglītība								
Pamatizglītība	21	19.1%	52	48.7%	36	32.3%	109	100.0%
Vidējā, vidējā profesionālā	156	25.6%	277	45.6%	178	28.7%	611	100.0%
Augstākā	95	33.7%	123	43.1%	64	23.1%	282	100.0%
Tautība								
Latvietis (-te)	181	29.8%	287	46.8%	146	23.4%	614	100.0%
Cits (-ta)	91	23.5%	165	43.1%	132	33.4%	388	100.0%
Sarunvaloda ģimenē								
Latviešu	188	29.2%	307	47.1%	156	23.7%	651	100.0%
Krievu	81	23.7%	143	42.8%	117	33.5%	341	100.0%
Citā	3	25.0%	2	20.7%	5	54.3%	10	100.0%
Pilsonības statuss								
LR pilsoņi	240	27.9%	395	45.8%	231	26.3%	866	100.0%
Respondenti bez LR pilsonības	32	23.1%	57	42.1%	47	34.9%	136	100.0%
Nodarbinātības sektors								
Publiskajā sektorā (valsts, pašvaldības)	50	32.3%	69	44.9%	34	22.8%	153	100.0%
Privātajā sektorā	132	27.1%	230	47.4%	126	25.6%	488	100.0%
Nestrādāju	90	25.0%	153	42.1%	118	32.9%	361	100.0%
Pamatnodarbošanās								
Vadītājs/-a	17	33.4%	23	44.5%	11	22.2%	51	100.0%
Speciālists/-e, ierēdnis/-e	88	32.2%	122	44.2%	65	23.6%	275	100.0%
Strādnieks/-ce	71	26.3%	124	47.7%	70	26.0%	265	100.0%
Uzņēmējs/-a, individuālais darbs	6	12.7%	30	58.7%	14	28.6%	50	100.0%
Pensionārs/-e	48	21.2%	101	44.3%	77	34.5%	226	100.0%
Skolēns, students/-e	18	43.6%	10	25.1%	13	31.2%	41	100.0%
Mājsaimniece/-ks	9	17.8%	21	43.2%	18	39.0%	48	100.0%
Bezdarbnieks/-ce	15	33.3%	21	44.9%	10	21.8%	46	100.0%
Mēneša vidējie ienākumi uz vienu mājsaimniecības locekli								
Zemi ienākumi	43	24.2%	74	43.6%	57	32.1%	174	100.0%
Vidēji zemi ienākumi	39	28.1%	63	45.5%	37	26.4%	139	100.0%
Vidēji ienākumi	39	28.3%	59	42.1%	42	29.6%	140	100.0%
Vidēji augsti ienākumi	55	32.7%	72	43.9%	39	23.4%	166	100.0%
Augsti ienākumi	50	31.1%	79	47.5%	35	21.4%	164	100.0%
Grūti pateikt/ NA	46	21.0%	105	47.7%	68	31.3%	219	100.0%
Reģions								
Rīgas reģions	131	28.4%	216	46.8%	117	24.8%	464	100.0%
Vidzemes reģions	47	33.9%	65	46.2%	28	19.9%	140	100.0%
Kurzemes reģions	26	19.1%	53	38.0%	59	42.9%	138	100.0%
Zemgales reģions	22	19.3%	78	66.7%	17	14.0%	117	100.0%
Latgales reģions	46	31.3%	40	28.0%	57	40.6%	143	100.0%
Apdzīvotas vietas tips								
Rīga	95	29.1%	150	45.5%	86	25.4%	331	100.0%
Cita pilsēta	89	24.1%	182	49.0%	98	26.9%	369	100.0%
Lauki	88	28.9%	120	40.3%	94	30.8%	302	100.0%
Kur Jūs esat ieguvis/-usi informāciju par tiesu darbu pēdējo 3 gadu laikā?								
Masu informācijas līdzekļos (televīzija, radio, laikraksti, internetportāli u.tml.)	141	30.2%	251	52.7%	85	17.1%	477	100.0%
No personiskās saskarsmes ar tiesu	23	35.1%	34	51.7%	9	13.1%	66	100.0%
Kādam tuvam cilvēkam (radiem, paziņām) bijusi saskarsme ar tiesu	30	32.0%	53	58.5%	8	9.4%	91	100.0%
Tiesu, Tiesu administrācijas, Tieslietu ministrijas uzturētajos kontos sociālajos tīklos (Facebook, X (Twitter))	8	21.7%	23	63.5%	6	14.8%	37	100.0%
Tiesu iestāžu mājaslapās (www.tiesas.lv, www.manas.tiesas.lv, www.ta.gov.lv, www.tm.gov.lv)	11	39.8%	12	45.0%	4	15.2%	27	100.0%
Citu valsts un pašvaldību iestāžu mājaslapās un uzturētajos sociālo tīklu kontos	6	37.4%	8	50.2%	2	12.3%	16	100.0%
Citurs	11	47.4%	8	35.6%	4	17.0%	23	100.0%
Neesmu ieguvis/-usi	99	23.0%	156	37.2%	168	39.8%	423	100.0%
Grūti pateikt/ NA	2	9.7%	5	27.8%	11	62.4%	18	100.0%

Bāze: visi respondenti, n=1002

Pētījums: Attieksme pret tiesām un uzskati par tiesvedības procesiem

L6.3. Domājot par tiesu darbu pēdējo 3 gadu laikā, cik lielā mērā tiesu darbam, Jūsuprāt, atbilst šādi raksturojumi: Tiesas ir kompetentas

		Tiesas ir kompetentas										Total	
		Pilnīgi atbilst		Drīzāk atbilst		Drīzāk neatbilst		Pilnīgi neatbilst		Grūti pateikt/ NA		nesvērts skaits	rindu %
		nesvērts skaits	rindu %	nesvērts skaits	rindu %	nesvērts skaits	rindu %	nesvērts skaits	rindu %	nesvērts skaits	rindu %		
Visi respondenti		56	5.4%	463	46.1%	163	16.5%	55	5.5%	265	26.4%	1002	100.0%
Dzimums	Vīrietis	24	5.2%	213	46.7%	73	16.6%	29	6.4%	114	25.1%	453	100.0%
	Sieviete	32	5.7%	250	45.6%	90	16.5%	26	4.6%	151	27.6%	549	100.0%
Vecums	18 - 24	7	6.9%	45	45.1%	10	10.4%	2	2.2%	35	35.4%	99	100.0%
	25 - 34	6	4.0%	64	43.7%	26	17.5%	10	7.1%	40	27.7%	146	100.0%
	35 - 44	13	6.8%	90	47.9%	40	21.5%	5	2.8%	39	21.0%	187	100.0%
	45 - 54	7	4.0%	89	48.3%	25	13.9%	14	7.9%	47	25.9%	182	100.0%
	55 - 64	8	4.1%	94	49.5%	31	17.2%	7	3.5%	47	25.7%	187	100.0%
	65 - 75	15	7.3%	81	40.3%	31	15.1%	17	8.6%	57	28.6%	201	100.0%
Izglītība	Pamatizglītība	7	6.2%	43	38.9%	10	10.2%	10	9.4%	39	35.3%	109	100.0%
	Vidējā, vidējā profesionālā	28	4.5%	275	44.9%	102	17.0%	38	6.2%	168	27.4%	611	100.0%
	Augstākā	21	7.1%	145	51.6%	51	17.9%	7	2.4%	58	20.9%	282	100.0%
Tautība	Latvietis (-te)	39	6.1%	309	50.8%	104	17.2%	32	5.1%	130	20.9%	614	100.0%
	Cits (-ta)	17	4.5%	154	39.5%	59	15.6%	23	6.1%	135	34.3%	388	100.0%
Sarunvaloda ģimenē	Latviešu	41	6.1%	320	49.5%	113	17.6%	33	4.9%	144	22.0%	651	100.0%
	Krievu	15	4.4%	138	40.2%	50	15.2%	22	6.7%	116	33.4%	341	100.0%
	Citā			5	45.7%					5	54.3%	10	100.0%
Pilsonības statuss	LR pilsoņi	49	5.4%	414	47.9%	144	17.0%	43	4.9%	216	24.8%	866	100.0%
	Respondenti bez LR pilsonības	7	5.3%	49	35.5%	19	14.0%	12	8.9%	49	36.2%	136	100.0%
Nodarbinātības sektors	Publiskajā sektorā (valsts, pašvaldības)	11	6.9%	83	53.7%	22	14.7%	6	3.9%	31	20.8%	153	100.0%
	Privātajā sektorā	19	3.9%	232	47.3%	86	17.9%	26	5.5%	125	25.4%	488	100.0%
	Nestrādāju	26	7.1%	148	40.7%	55	15.2%	23	6.3%	109	30.6%	361	100.0%
Pamatnodarbošanās	Vadītājs/-a			29	57.0%	8	16.3%	3	5.8%	11	20.9%	51	100.0%
	Speciālists/-e, ierēdnis/-e	18	6.5%	148	53.4%	43	16.2%	5	1.7%	61	22.2%	275	100.0%
	Strādnieks/-ce	11	4.0%	120	44.8%	45	17.3%	21	8.5%	68	25.5%	265	100.0%
	Uzņēmējs/-a, individuālais darbs	1	2.1%	18	36.9%	12	23.0%	3	4.6%	16	33.4%	50	100.0%
	Pensionārs/-e	14	5.7%	89	39.4%	36	15.8%	17	7.4%	70	31.7%	226	100.0%
	Skolēns, students/-e	3	7.5%	16	38.8%	6	15.2%	1	2.8%	15	35.6%	41	100.0%
	Mājsaimniece/-ks	4	8.4%	21	42.2%	7	14.5%	1	2.0%	15	32.8%	48	100.0%
	Bezdarbnieks/-ce	5	11.5%	22	46.2%	6	13.6%	4	8.9%	9	19.8%	46	100.0%
Mēneša vidējie ienākumi uz vienu mājsaimniecības locekli	Zemi ienākumi	12	6.5%	70	40.6%	31	18.3%	13	7.4%	48	27.2%	174	100.0%
	Vidēji zemi ienākumi	5	3.6%	63	45.3%	24	17.0%	13	9.4%	34	24.7%	139	100.0%
	Vidēji ienākumi	8	5.6%	68	48.1%	20	14.7%	6	4.7%	38	26.9%	140	100.0%
	Vidēji augsti ienākumi	8	4.8%	92	55.1%	16	9.9%	5	3.4%	45	26.7%	166	100.0%
	Augsti ienākumi	8	4.4%	83	50.5%	32	20.0%	7	4.5%	34	20.6%	164	100.0%
	Grūti pateikt/ NA	15	6.7%	87	39.4%	40	18.6%	11	4.6%	66	30.7%	219	100.0%
Reģions	Rīgas reģions	27	5.7%	215	45.9%	80	17.7%	26	5.7%	116	24.9%	464	100.0%
	Vidzemes reģions	5	3.5%	67	48.1%	34	24.1%	9	6.2%	25	18.1%	140	100.0%
	Kurzemes reģions	7	4.7%	50	37.3%	16	11.1%	11	7.9%	54	39.0%	138	100.0%
	Zemgales reģions	11	9.0%	64	54.9%	23	20.2%	4	3.3%	15	12.7%	117	100.0%
	Latgales reģions	6	4.1%	67	46.8%	10	7.1%	5	3.2%	55	38.8%	143	100.0%
Apdzīvotas vietas tips	Rīga	25	7.3%	161	48.1%	55	17.1%	7	2.3%	83	25.1%	331	100.0%
	Cita pilsēta	15	3.9%	154	42.1%	76	20.5%	30	8.1%	94	25.4%	369	100.0%
	Lauki	16	5.1%	148	49.0%	32	10.9%	18	5.8%	88	29.2%	302	100.0%
Kur Jūs esat ieguvis/-usi informāciju par tiesu darbu pēdējo 3 gadu laikā?	Masu informācijas līdzekļos (televīzija, radio, laikraksti, internetportāli u.tml.)	29	5.8%	251	53.2%	85	17.9%	30	6.3%	82	16.9%	477	100.0%
	No personiskās saskarsmes ar tiesu	2	2.6%	33	50.0%	19	30.6%	7	9.7%	5	7.1%	66	100.0%
	Kādam tuvam cilvēkam (radiem, paziņām) bijusi saskarsme ar tiesu	7	7.7%	52	56.4%	20	22.4%	4	4.2%	8	9.3%	91	100.0%
	Tiesu, Tiesu administrācijas, Tieslietu ministrijas uzturētajos kontos sociālajos tīklos (Facebook, X (Twitter))	1	2.4%	26	70.0%	6	16.4%	2	6.3%	2	4.9%	37	100.0%
	Tiesu iestāžu mājaslapās (www.tiesas.lv, www.manas.tiesas.lv, www.ta.gov.lv, www.tm.gov.lv)	3	9.5%	17	64.6%	6	22.7%			1	3.1%	27	100.0%
	Citu valsts un pašvaldību iestāžu mājaslapās un uzturētajos sociālo tīklu kontos			8	51.8%	5	30.4%	1	6.6%	2	11.3%	16	100.0%
	Citur	3	12.9%	9	40.6%	6	24.2%	2	8.6%	3	13.7%	23	100.0%
Neesmu ieguvis/-usi	19	4.4%	165	38.6%	59	14.4%	18	4.4%	162	38.3%	423	100.0%	
	Grūti pateikt/ NA	1	5.9%	5	25.8%	2	12.3%			10	56.0%	18	100.0%

Bāze: visi respondenti, n=1002

Pētījums: Attieksme pret tiesām un uzskati par tiesvedības procesiem

L6.3. Domājot par tiesu darbu pēdējo 3 gadu laikā, cik lielā mērā tiesu darbam, Jūsaprāt, atbilst šādi raksturojumi: Tiesas ir kompetentas

		Tiesas ir kompetentas						Total	
		Atbilst		Neatbilst		Grūti pateikt/ NA		nesvērts skaits	rindu %
		nesvērts skaits	rindu %	nesvērts skaits	rindu %	nesvērts skaits	rindu %		
Visi respondenti		519	51.6%	218	22.0%	265	26.4%	1002	100.0%
Dzimums	Vīrietis	237	51.8%	102	23.1%	114	25.1%	453	100.0%
	Sieviete	282	51.3%	116	21.1%	151	27.6%	549	100.0%
Vecums	18 - 24	52	52.0%	12	12.6%	35	35.4%	99	100.0%
	25 - 34	70	47.7%	36	24.6%	40	27.7%	146	100.0%
	35 - 44	103	54.7%	45	24.3%	39	21.0%	187	100.0%
	45 - 54	96	52.3%	39	21.8%	47	25.9%	182	100.0%
	55 - 64	102	53.6%	38	20.7%	47	25.7%	187	100.0%
	65 - 75	96	47.7%	48	23.7%	57	28.6%	201	100.0%
Izglītība	Pamatizglītība	50	45.0%	20	19.7%	39	35.3%	109	100.0%
	Vidējā, vidējā profesionālā	303	49.4%	140	23.2%	168	27.4%	611	100.0%
	Augstākā	166	58.8%	58	20.3%	58	20.9%	282	100.0%
Tautība	Latvietis (-te)	348	56.9%	136	22.3%	130	20.9%	614	100.0%
	Cits (-ta)	171	43.9%	82	21.7%	135	34.3%	388	100.0%
Sarunvaloda ģimenē	Latviešu	361	55.6%	146	22.5%	144	22.0%	651	100.0%
	Krievu	153	44.6%	72	22.0%	116	33.4%	341	100.0%
	Citā	5	45.7%			5	54.3%	10	100.0%
Pilsonības statuss	LR pilsoni	463	53.3%	187	21.9%	216	24.8%	866	100.0%
	Respondenti bez LR pilsonības	56	40.8%	31	23.0%	49	36.2%	136	100.0%
Nodarbinātības sektors	Publiskajā sektorā (valsts, pašvaldības)	94	60.6%	28	18.6%	31	20.8%	153	100.0%
	Privātajā sektorā	251	51.2%	112	23.4%	125	25.4%	488	100.0%
	Nestrādāju	174	47.9%	78	21.5%	109	30.6%	361	100.0%
Pamatnodarbošanās	Vadītājs/-a	29	57.0%	11	22.1%	11	20.9%	51	100.0%
	Speciālists/-e, ierēdnis/-e	166	59.9%	48	17.9%	61	22.2%	275	100.0%
	Strādnieks/-ce	131	48.8%	66	25.7%	68	25.5%	265	100.0%
	Uzņēmējs/-a, individuālais darbs	19	39.0%	15	27.6%	16	33.4%	50	100.0%
	Pensionārs/-e	103	45.1%	53	23.2%	70	31.7%	226	100.0%
	Skolēns, students/-e	19	46.3%	7	18.0%	15	35.6%	41	100.0%
	Mājsaimniece/-ks	25	50.7%	8	16.5%	15	32.8%	48	100.0%
	Bezdarbnieks/-ce	27	57.7%	10	22.5%	9	19.8%	46	100.0%
Mēneša vidējie ienākumi uz vienu mājsaimniecības locekli	Zemi ienākumi	82	47.1%	44	25.7%	48	27.2%	174	100.0%
	Vidēji zemi ienākumi	68	48.9%	37	26.4%	34	24.7%	139	100.0%
	Vidēji ienākumi	76	53.7%	26	19.3%	38	26.9%	140	100.0%
	Vidēji augsti ienākumi	100	60.0%	21	13.4%	45	26.7%	166	100.0%
	Augsti ienākumi	91	55.0%	39	24.4%	34	20.6%	164	100.0%
	Grūti pateikt/ NA	102	46.1%	51	23.1%	66	30.7%	219	100.0%
Reģions	Rīgas reģions	242	51.6%	106	23.5%	116	24.9%	464	100.0%
	Vidzemes reģions	72	51.6%	43	30.3%	25	18.1%	140	100.0%
	Kurzemes reģions	57	42.0%	27	18.9%	54	39.0%	138	100.0%
	Zemgales reģions	75	63.9%	27	23.4%	15	12.7%	117	100.0%
	Latgales reģions	73	50.9%	15	10.3%	55	38.8%	143	100.0%
Apdzīvotas vietas tips	Rīga	186	55.5%	62	19.4%	83	25.1%	331	100.0%
	Cita pilsēta	169	46.0%	106	28.6%	94	25.4%	369	100.0%
	Lauki	164	54.1%	50	16.7%	88	29.2%	302	100.0%
Kur Jūs esat ieguvīs/-usi informāciju par tiesu darbu pēdējo 3 gadu laikā	Masu informācijas līdzekļos (televīzija, radio, laikraksti, internetportāli u.tml.)	280	58.9%	115	24.2%	82	16.9%	477	100.0%
	No personiskās saskarsmes ar tiesu	35	52.6%	26	40.3%	5	7.1%	66	100.0%
	Kādam tuvam cilvēkam (radiem, paziņām) bijusi saskarsme ar tiesu	59	64.1%	24	26.6%	8	9.3%	91	100.0%
	Tiesu, Tiesu administrācijas, Tieslietu ministrijas uzturētajos kontos sociālajos tīklos (Facebook, X (Twitter))	27	72.4%	8	22.7%	2	4.9%	37	100.0%
	Tiesu iestāžu mājaslapās (www.tiesas.lv, www.manas.tiesas.lv, www.ta.gov.lv, www.tm.gov.lv)	20	74.1%	6	22.7%	1	3.1%	27	100.0%
	Citu valsts un pašvaldību iestāžu mājaslapās un uzturētajos sociālo tīklu kontos	8	51.8%	6	37.0%	2	11.3%	16	100.0%
	Citur	12	53.5%	8	32.8%	3	13.7%	23	100.0%
	Neesmu ieguvīs/-usi	184	43.0%	77	18.7%	162	38.3%	423	100.0%
	Grūti pateikt/ NA	6	31.6%	2	12.3%	10	56.0%	18	100.0%

Bāze: visi respondenti, n=1002

Pētījums: Attieksme pret tiesām un uzskati par tiesvedības procesiem

L6.4. Domājot par tiesu darbu pēdējo 3 gadu laikā, cik lielā mērā tiesu darbam, Jūsprāt, atbilst šādi raksturojumi: Tiesu procesa izmaksas (neskaitot izmaksas advokāta pakalpojumiem) ir samērīgas

		Tiesu procesa izmaksas (neskaitot izmaksas advokāta pakalpojumiem) ir samērīgas										Total	
		Pilnīgi atbilst		Drīzāk atbilst		Drīzāk neatbilst		Pilnīgi neatbilst		Grūti pateikt/ NA		nesvērts skaits	rindu %
		nesvērts skaits	rindu %	nesvērts skaits	rindu %	nesvērts skaits	rindu %	nesvērts skaits	rindu %	nesvērts skaits	rindu %		
Visi respondenti		22	2.2%	223	22.4%	262	26.3%	140	13.8%	355	35.2%	1002	100.0%
Dzimums	Vīrietis	10	2.1%	107	23.4%	114	25.8%	63	13.9%	159	34.8%	453	100.0%
	Sieviete	12	2.2%	116	21.4%	148	26.9%	77	13.8%	196	35.6%	549	100.0%
Vecums	18 - 24	1	1.1%	25	25.1%	27	27.1%	8	8.3%	38	38.3%	99	100.0%
	25 - 34	3	2.1%	40	27.3%	35	23.8%	22	14.9%	46	32.0%	146	100.0%
	35 - 44	5	2.5%	45	23.5%	58	31.1%	26	14.2%	53	28.7%	187	100.0%
	45 - 54	5	2.7%	39	21.2%	45	25.3%	28	15.1%	65	35.7%	182	100.0%
	55 - 64	3	1.5%	40	21.2%	48	25.8%	21	10.9%	75	40.6%	187	100.0%
	65 - 75	5	2.6%	34	17.3%	49	24.0%	35	17.5%	78	38.6%	201	100.0%
Izglītība	Pamatizglītība	2	1.8%	21	19.0%	28	26.3%	17	15.7%	41	37.3%	109	100.0%
	Vidējā, vidējā profesionālā	12	2.0%	135	22.6%	161	26.3%	91	14.8%	212	34.3%	611	100.0%
	Augstākā	8	2.8%	67	23.3%	73	26.5%	32	11.0%	102	36.5%	282	100.0%
Tautība	Latvietis (-te)	14	2.3%	150	24.7%	159	26.2%	91	14.7%	200	32.1%	614	100.0%
	Cits (-ta)	8	2.0%	73	19.1%	103	26.6%	49	12.6%	155	39.7%	388	100.0%
Sarunvaloda ģimenē	Latviešu	16	2.5%	158	24.5%	168	26.0%	96	14.6%	213	32.4%	651	100.0%
	Krievu	6	1.7%	64	19.2%	90	26.6%	44	12.9%	137	39.7%	341	100.0%
	Citā			1	8.0%	4	37.7%			5	54.3%	10	100.0%
Pilsonības statuss	LR pilsoņi	18	2.1%	205	23.8%	229	26.7%	116	13.3%	298	34.1%	866	100.0%
	Respondenti bez LR pilsonības	4	2.9%	18	13.6%	33	24.1%	24	17.3%	57	42.2%	136	100.0%
Nodarbinātības sektors	Publiskajā sektorā (valsts, pašvaldības)	4	2.7%	39	24.8%	36	23.9%	24	15.9%	50	32.7%	153	100.0%
	Privātajā sektorā	9	1.8%	108	22.0%	142	29.3%	62	12.8%	167	34.1%	488	100.0%
	Nestrādāju	9	2.5%	76	21.8%	84	22.8%	54	14.6%	138	38.3%	361	100.0%
Pamatnodarbošanās	Vadītājs/-a	1	2.2%	12	23.9%	14	27.9%	9	17.1%	15	28.9%	51	100.0%
	Speciālists/-e, ierēdnis/-e	6	2.2%	69	24.6%	76	28.0%	29	10.7%	95	34.5%	275	100.0%
	Strādnieks/-ce	4	1.4%	59	22.2%	75	28.4%	42	16.0%	85	32.0%	265	100.0%
	Uzņēmējs/-a, individuālais darbs	2	4.1%	7	13.3%	13	27.4%	6	11.7%	22	43.6%	50	100.0%
	Pensionārs/-e	5	2.2%	38	17.3%	53	23.0%	37	16.0%	93	41.6%	226	100.0%
	Skolēns, students/-e			14	34.6%	9	22.5%	3	7.7%	15	35.2%	41	100.0%
	Mājsaimniece/-ks	1	2.2%	11	22.5%	13	25.9%	7	14.4%	16	35.0%	48	100.0%
	Bezdarbnieks/-ce	3	6.5%	13	29.8%	9	18.9%	7	14.3%	14	30.5%	46	100.0%
Mēneša vidējie ienākumi uz vienu mājsaimniecības locekli	Zemi ienākumi	3	1.7%	38	22.5%	49	28.4%	33	19.0%	51	28.4%	174	100.0%
	Vidēji zemi ienākumi	2	1.5%	38	27.5%	34	23.9%	21	16.2%	44	31.0%	139	100.0%
	Vidēji ienākumi	3	1.8%	30	21.9%	37	26.9%	16	11.2%	54	38.2%	140	100.0%
	Vidēji augsti ienākumi	4	2.3%	30	17.6%	46	28.0%	21	12.9%	65	39.2%	166	100.0%
	Augsti ienākumi	2	1.5%	39	23.5%	48	29.7%	24	14.3%	51	31.0%	164	100.0%
	Grūti pateikt/ NA	8	3.6%	48	22.4%	48	22.2%	25	10.5%	90	41.3%	219	100.0%
Reģions	Rīgas reģions	11	2.4%	105	22.6%	124	27.3%	66	13.9%	158	33.8%	464	100.0%
	Vidzemes reģions	3	1.9%	37	26.8%	41	29.3%	24	17.2%	35	24.9%	140	100.0%
	Kurzemes reģions	1	.9%	21	15.4%	28	19.7%	18	13.1%	70	50.8%	138	100.0%
	Zemgales reģions	4	3.3%	27	23.5%	43	37.3%	13	11.0%	30	24.9%	117	100.0%
	Latgales reģions	3	2.3%	33	23.5%	26	17.4%	19	13.2%	62	43.6%	143	100.0%
Apdzīvotas vietas tips	Rīga	7	2.1%	79	24.0%	86	26.2%	34	10.1%	125	37.5%	331	100.0%
	Cita pilsēta	6	1.6%	75	20.4%	115	31.2%	54	14.5%	119	32.2%	369	100.0%
	Lauki	9	3.0%	69	23.0%	61	20.3%	52	17.3%	111	36.4%	302	100.0%
Kur Jūs esat ieguvis/-usi informāciju par tiesu darbu pēdējo 3 gadu laikā?	Masu informācijas līdzekļos (televīzija, radio, laikraksti, internetportāli u.tml.)	9	1.8%	105	22.2%	155	32.9%	70	14.6%	138	28.4%	477	100.0%
	No personiskās saskarsmes ar tiesu	5	7.2%	20	30.6%	19	30.0%	13	19.3%	9	12.9%	66	100.0%
	Kādam tuvam cilvēkam (radiem, paziņām) bijusi saskarsme ar tiesu	2	2.3%	29	30.4%	28	31.4%	16	17.9%	16	18.1%	91	100.0%
	Tiesu, Tiesu administrācijas, Tieslietu ministrijas uzturētajos kontos sociālajos tīklos (Facebook, X (Twitter))	1	2.7%	7	17.9%	19	52.7%	7	18.8%	3	7.9%	37	100.0%
	Tiesu iestāžu mājaslapās (www.tiesas.lv, www.manas.tiesas.lv, www.ta.gov.lv, www.tm.gov.lv)	1	3.9%	12	44.5%	9	34.1%	2	7.6%	3	10.0%	27	100.0%
	Citu valsts un pašvaldību iestāžu mājaslapās un uzturētajos sociālo tīklu kontos			5	30.2%	6	38.7%			5	31.2%	16	100.0%
	Citur	1	4.4%	9	38.5%	8	34.0%			5	23.1%	23	100.0%
	Neesmu ieguvis/-usi	5	1.3%	89	21.3%	83	19.6%	54	12.5%	192	45.3%	423	100.0%
Grūti pateikt/ NA			3	14.4%	3	17.2%	1	6.4%	11	62.0%	18	100.0%	

Bāze: visi respondenti, n=1002

Pētījums: Attieksme pret tiesām un uzskati par tiesvedības procesiem

L6.4. Domājot par tiesu darbu pēdējo 3 gadu laikā, cik lielā mērā tiesu darbam, Jūsprāt, atbilst šādi raksturojumi: Tiesu procesa izmaksas (neskaitot izmaksas advokāta pakalpojumiem) ir samērīgas

	Tiesu procesa izmaksas (neskaitot izmaksas advokāta pakalpojumiem) ir samērīgas						Total	
	Atbilst		Neatbilst		Grūti pateikt/ NA		nesvērts skaits	rindu %
	nesvērts skaits	rindu %	nesvērts skaits	rindu %	nesvērts skaits	rindu %		
Visi respondenti	245	24.6%	402	40.2%	355	35.2%	1002	100.0%
Dzimums								
Vīrietis	117	25.6%	177	39.6%	159	34.8%	453	100.0%
Sieviete	128	23.6%	225	40.7%	196	35.6%	549	100.0%
Vecums								
18 - 24	26	26.3%	35	35.4%	38	38.3%	99	100.0%
25 - 34	43	29.4%	57	38.7%	46	32.0%	146	100.0%
35 - 44	50	26.0%	84	45.3%	53	28.7%	187	100.0%
45 - 54	44	23.9%	73	40.4%	65	35.7%	182	100.0%
55 - 64	43	22.7%	69	36.7%	75	40.6%	187	100.0%
65 - 75	39	19.9%	84	41.5%	78	38.6%	201	100.0%
Izglītība								
Pamatizglītība	23	20.8%	45	41.9%	41	37.3%	109	100.0%
Vidējā, vidējā profesionālā	147	24.5%	252	41.2%	212	34.3%	611	100.0%
Augstākā	75	26.1%	105	37.4%	102	36.5%	282	100.0%
Tautība								
Latvietis (-te)	164	26.9%	250	40.9%	200	32.1%	614	100.0%
Cits (-ta)	81	21.2%	152	39.2%	155	39.7%	388	100.0%
Sarunvaloda ģimenē								
Latviešu	174	26.9%	264	40.7%	213	32.4%	651	100.0%
Krievu	70	20.9%	134	39.5%	137	39.7%	341	100.0%
Citā	1	8.0%	4	37.7%	5	54.3%	10	100.0%
Pilsonības statuss								
LR pilsoņi	223	25.9%	345	40.0%	298	34.1%	866	100.0%
Respondenti bez LR pilsonības	22	16.4%	57	41.4%	57	42.2%	136	100.0%
Nodarbinātības sektors								
Publiskajā sektorā (valsts, pašvaldības)	43	27.4%	60	39.9%	50	32.7%	153	100.0%
Privātajā sektorā	117	23.8%	204	42.1%	167	34.1%	488	100.0%
Nestrādāju	85	24.4%	138	37.3%	138	38.3%	361	100.0%
Pamatnodarbošanās								
Vadītājs/-a	13	26.1%	23	44.9%	15	28.9%	51	100.0%
Speciālists/-e, ierēdnis/-e	75	26.8%	105	38.7%	95	34.5%	275	100.0%
Strādnieks/-ce	63	23.6%	117	44.3%	85	32.0%	265	100.0%
Uzņēmējs/-a, individuālais darbs	9	17.4%	19	39.1%	22	43.6%	50	100.0%
Pensionārs/-e	43	19.4%	90	39.0%	93	41.6%	226	100.0%
Skolēns, students/-e	14	34.6%	12	30.2%	15	35.2%	41	100.0%
Mājsaimniece/-ks	12	24.7%	20	40.3%	16	35.0%	48	100.0%
Bezdarbnieks/-ce	16	36.3%	16	33.2%	14	30.5%	46	100.0%
Mēneša vidējie ienākumi uz vienu mājsaimniecības locekli								
Zemi ienākumi	41	24.2%	82	47.3%	51	28.4%	174	100.0%
Vidēji zemi ienākumi	40	28.9%	55	40.0%	44	31.0%	139	100.0%
Vidēji ienākumi	33	23.7%	53	38.1%	54	38.2%	140	100.0%
Vidēji augsti ienākumi	34	19.9%	67	40.9%	65	39.2%	166	100.0%
Augsti ienākumi	41	25.0%	72	44.1%	51	31.0%	164	100.0%
Grūti pateikt/ NA	56	26.0%	73	32.7%	90	41.3%	219	100.0%
Reģions								
Rīgas reģions	116	25.0%	190	41.2%	158	33.8%	464	100.0%
Vidzemes reģions	40	28.6%	65	46.5%	35	24.9%	140	100.0%
Kurzemes reģions	22	16.3%	46	32.8%	70	50.8%	138	100.0%
Zemgales reģions	31	26.8%	56	48.3%	30	24.9%	117	100.0%
Latgales reģions	36	25.8%	45	30.6%	62	43.6%	143	100.0%
Apdzīvotas vietas tips								
Rīga	86	26.2%	120	36.3%	125	37.5%	331	100.0%
Cita pilsēta	81	22.0%	169	45.8%	119	32.2%	369	100.0%
Lauki	78	26.0%	113	37.6%	111	36.4%	302	100.0%
Kur Jūs esat ieguvis/-usi informāciju par tiesu darbu pēdējo 3 gadu laikā?								
Masu informācijas līdzekļos (televīzija, radio, laikraksti, internetportāli u.tml.)	114	24.0%	225	47.5%	138	28.4%	477	100.0%
No personiskās saskarsmes ar tiesu	25	37.8%	32	49.3%	9	12.9%	66	100.0%
Kādam tuvam cilvēkam (radiem, paziņām) bijusi saskarsme ar tiesu	31	32.7%	44	49.3%	16	18.1%	91	100.0%
Tiesu, Tiesu administrācijas, Tieslietu ministrijas uzturētajos kontos sociālajos tīklos (Facebook, X (Twitter))	8	20.6%	26	71.5%	3	7.9%	37	100.0%
Tiesu iestāžu mājaslapās (www.tiesas.lv, www.manas.tiesas.lv, www.ta.gov.lv, www.tm.gov.lv)	13	48.4%	11	41.6%	3	10.0%	27	100.0%
Citu valsts un pašvaldību iestāžu mājaslapās un uzturētajos sociālo tīklu kontos	5	30.2%	6	38.7%	5	31.2%	16	100.0%
Citur	10	42.9%	8	34.0%	5	23.1%	23	100.0%
Neesmu ieguvis/-usi	94	22.6%	137	32.2%	192	45.3%	423	100.0%
Grūti pateikt/ NA	3	14.4%	4	23.6%	11	62.0%	18	100.0%

Bāze: visi respondenti, n=1002

Pētījums: Attieksme pret tiesām un uzskati par tiesvedības procesiem

L6.5. Domājot par tiesu darbu pēdējo 3 gadu laikā, cik lielā mērā tiesu darbam, Jūsprāt, atbilst šādi raksturojumi: Sodi kriminālietās ir taisnīgi

		Sodi kriminālietās ir taisnīgi										Total	
		Pilnīgi atbilst		Drīzāk atbilst		Drīzāk neatbilst		Pilnīgi neatbilst		Grūti pateikt/ NA		nesvērts skaits	rindu %
		nesvērts skaits	rindu %	nesvērts skaits	rindu %	nesvērts skaits	rindu %	nesvērts skaits	rindu %	nesvērts skaits	rindu %		
Visi respondenti		21	2.1%	241	24.0%	290	29.2%	108	10.8%	342	33.9%	1002	100.0%
Dzimums	Vīrietis	10	2.2%	110	23.9%	141	31.7%	49	10.9%	143	31.3%	453	100.0%
	Sieviete	11	2.1%	131	24.1%	149	26.9%	59	10.6%	199	36.3%	549	100.0%
Vecums	18 - 24	5	5.0%	27	26.6%	26	26.7%	5	5.4%	36	36.3%	99	100.0%
	25 - 34	3	2.0%	35	24.4%	54	37.0%	15	10.2%	39	26.4%	146	100.0%
	35 - 44	8	4.3%	46	24.0%	53	28.3%	20	11.2%	60	32.2%	187	100.0%
	45 - 54			50	27.2%	49	27.0%	18	9.8%	65	35.9%	182	100.0%
	55 - 64	2	1.1%	43	22.3%	52	28.5%	23	12.1%	67	36.1%	187	100.0%
	65 - 75	3	1.5%	40	20.3%	56	27.6%	27	13.5%	75	37.2%	201	100.0%
Izglītība	Pamatizglītība	3	2.8%	26	23.5%	28	26.0%	11	10.6%	41	37.0%	109	100.0%
	Vidējā, vidējā profesionālā	11	1.8%	141	23.1%	177	29.4%	68	11.1%	214	34.7%	611	100.0%
	Augstākā	7	2.7%	74	26.2%	85	30.1%	29	10.1%	87	31.0%	282	100.0%
Tautība	Latvietis (-te)	13	2.1%	169	27.7%	180	29.7%	70	11.1%	182	29.3%	614	100.0%
	Cits (-ta)	8	2.2%	72	18.7%	110	28.5%	38	10.3%	160	40.4%	388	100.0%
Sarunvaloda ģimenē	Latviešu	13	2.0%	177	27.4%	194	30.1%	73	10.9%	194	29.6%	651	100.0%
	Krievu	8	2.3%	62	18.2%	93	27.6%	35	11.0%	143	40.9%	341	100.0%
	Citā			2	16.3%	3	29.4%			5	54.3%	10	100.0%
Pilsonības statuss	LR pilsoņi	18	2.1%	217	25.1%	258	30.1%	93	10.6%	280	32.1%	866	100.0%
	Respondenti bez LR pilsonības	3	2.2%	24	17.2%	32	23.8%	15	11.8%	62	44.9%	136	100.0%
Nodarbinātības sektors	Publiskajā sektorā (valsts, pašvaldības)	4	2.6%	49	31.4%	37	24.0%	15	10.1%	48	31.9%	153	100.0%
	Privātajā sektorā	7	1.5%	114	23.1%	159	32.9%	53	11.0%	155	31.5%	488	100.0%
	Nestrādāju	10	2.8%	78	22.0%	94	25.8%	40	10.8%	139	38.6%	361	100.0%
Pamatnodarbošanās	Vadītājs/-a			13	25.0%	16	31.4%	7	14.1%	15	29.5%	51	100.0%
	Speciālists/-e, ierēdnis/-e	6	2.3%	75	27.1%	88	32.3%	24	8.7%	82	29.7%	275	100.0%
	Strādnieks/-ce	5	2.0%	68	25.1%	74	27.9%	29	11.7%	89	33.3%	265	100.0%
	Uzņēmējs/-a, individuālais darbs			7	13.2%	18	38.1%	8	13.9%	17	34.7%	50	100.0%
	Pensionārs/-e	3	1.3%	42	19.0%	58	25.0%	30	13.2%	93	41.5%	226	100.0%
	Skolēns, students/-e	2	4.7%	13	31.5%	10	25.6%	2	5.4%	14	32.8%	41	100.0%
	Mājsaimniece/-ks	4	8.5%	9	17.3%	13	26.9%	3	5.8%	19	41.6%	48	100.0%
Bezdarbnieks/-ce	1	2.0%	14	31.4%	13	28.1%	5	9.9%	13	28.5%	46	100.0%	
Mēneša vidējie ienākumi uz vienu mājsaimniecības locekli	Zemi ienākumi	4	2.3%	38	22.0%	39	22.7%	20	11.7%	73	41.4%	174	100.0%
	Vidēji zemi ienākumi	2	1.2%	37	26.1%	39	28.0%	21	15.7%	40	29.0%	139	100.0%
	Vidēji ienākumi	3	2.3%	30	21.6%	43	31.7%	12	8.5%	52	35.9%	140	100.0%
	Vidēji augsti ienākumi	3	2.1%	44	25.8%	51	30.9%	17	10.7%	51	30.5%	166	100.0%
	Augsti ienākumi	1	.6%	43	26.4%	62	38.1%	16	9.5%	42	25.5%	164	100.0%
	Grūti pateikt/ NA	8	3.7%	49	22.6%	56	25.3%	22	9.7%	84	38.8%	219	100.0%
Reģions	Rīgas reģions	8	1.8%	102	22.0%	154	33.4%	51	11.4%	149	31.5%	464	100.0%
	Vidzemes reģions	3	2.0%	52	37.1%	36	26.0%	22	14.9%	27	20.0%	140	100.0%
	Kurzemes reģions	4	2.8%	20	15.1%	36	25.6%	18	12.8%	60	43.7%	138	100.0%
	Zemgales reģions	2	1.9%	33	28.3%	36	31.3%	10	7.9%	36	30.5%	117	100.0%
	Latgales reģions	4	3.0%	34	22.7%	28	20.1%	7	4.7%	70	49.5%	143	100.0%
Apdzīvotas vietas tips	Rīga	8	2.5%	74	22.8%	115	34.6%	27	8.5%	107	31.7%	331	100.0%
	Cita pilsēta	8	2.2%	85	22.6%	101	27.4%	45	12.1%	130	35.7%	369	100.0%
	Lauki	5	1.7%	82	27.2%	74	25.4%	36	11.7%	105	34.1%	302	100.0%
Kur Jūs esat ieguvis/-usi informāciju par tiesu darbu pēdējo 3 gadu laikā?	Masu informācijas līdzekļos (televīzija, radio, laikraksti, internetportāli u.tml.)	10	2.1%	121	25.4%	168	35.9%	64	13.3%	114	23.3%	477	100.0%
	No personiskās saskarsmes ar tiesu	4	6.2%	14	22.2%	25	38.2%	10	14.0%	13	19.5%	66	100.0%
	Kādam tuvam cilvēkam (radiem, paziņām) bijusi saskarsme ar tiesu	2	2.0%	22	24.1%	40	44.0%	14	16.0%	13	13.9%	91	100.0%
	Tiesu, Tiesu administrācijas, Tieslietu ministrijas uzturētajos kontos sociālajos tīklos (Facebook, X (Twitter))	3	8.2%	7	18.3%	15	42.2%	9	24.8%	3	6.4%	37	100.0%
	Tiesu iestāžu mājaslapās (www.tiesas.lv, www.manas.tiesas.lv, www.ta.gov.lv, www.tm.gov.lv)	1	3.1%	7	26.7%	14	51.5%	1	4.0%	4	14.6%	27	100.0%
	Citu valsts un pašvaldību iestāžu mājaslapās un uzturētajos sociālo tīklu kontos	1	5.1%	4	25.6%	7	44.7%	1	6.6%	3	17.9%	16	100.0%
	Citūr			3	13.7%	11	47.4%	5	20.8%	4	18.1%	23	100.0%
	Neesmu ieguvis/-usi	7	1.7%	100	23.5%	87	20.5%	29	7.2%	200	47.0%	423	100.0%
	Grūti pateikt/ NA			3	15.2%	2	11.8%	1	6.4%	12	66.7%	18	100.0%

Bāze: visi respondenti, n=1002

Pētījums: Attieksme pret tiesām un uzskati par tiesvedības procesiem

L6.5. Domājot par tiesu darbu pēdējo 3 gadu laikā, cik lielā mērā tiesu darbam, Jūsprāt, atbilst šādi raksturojumi: Sodi krimināllietās ir taisnīgi

		Sodi krimināllietās ir taisnīgi						Total	
		Atbilst		Neatbilst		Grūti pateikt/ NA		nesvērts skaits	rindu %
		nesvērts skaits	rindu %	nesvērts skaits	rindu %	nesvērts skaits	rindu %		
Visi respondenti		262	26.1%	398	40.0%	342	33.9%	1002	100.0%
Dzimums	Vīrietis	120	26.1%	190	42.6%	143	31.3%	453	100.0%
	Sieviete	142	26.2%	208	37.5%	199	36.3%	549	100.0%
Vecums	18 - 24	32	31.7%	31	32.0%	36	36.3%	99	100.0%
	25 - 34	38	26.4%	69	47.2%	39	26.4%	146	100.0%
	35 - 44	54	28.3%	73	39.5%	60	32.2%	187	100.0%
	45 - 54	50	27.2%	67	36.9%	65	35.9%	182	100.0%
	55 - 64	45	23.3%	75	40.5%	67	36.1%	187	100.0%
	65 - 75	43	21.8%	83	41.0%	75	37.2%	201	100.0%
Izglītība	Pamatizglītība	29	26.3%	39	36.6%	41	37.0%	109	100.0%
	Vidējā, vidējā profesionālā	152	24.8%	245	40.5%	214	34.7%	611	100.0%
	Augstākā	81	28.9%	114	40.2%	87	31.0%	282	100.0%
Tautība	Latvietis (-te)	182	29.8%	250	40.8%	182	29.3%	614	100.0%
	Cits (-ta)	80	20.8%	148	38.8%	160	40.4%	388	100.0%
Sarunvaloda ģimenē	Latviešu	190	29.4%	267	41.0%	194	29.6%	651	100.0%
	Krievu	70	20.6%	128	38.5%	143	40.9%	341	100.0%
	Citā	2	16.3%	3	29.4%	5	54.3%	10	100.0%
Pilsonības statuss	LR pilsoņi	235	27.2%	351	40.7%	280	32.1%	866	100.0%
	Respondenti bez LR pilsonības	27	19.5%	47	35.6%	62	44.9%	136	100.0%
Nodarbinātības sektors	Publiskajā sektorā (valsts, pašvaldības)	53	34.0%	52	34.1%	48	31.9%	153	100.0%
	Privātajā sektorā	121	24.6%	212	43.9%	155	31.5%	488	100.0%
	Nestrādāju	88	24.8%	134	36.6%	139	38.6%	361	100.0%
Pamatnodarbošanās	Vadītājs/-a	13	25.0%	23	45.5%	15	29.5%	51	100.0%
	Speciālists/-e, ierēdnis/-e	81	29.3%	112	41.0%	82	29.7%	275	100.0%
	Strādnieks/-ce	73	27.1%	103	39.7%	89	33.3%	265	100.0%
	Uzņēmējs/-a, individuālais darbs	7	13.2%	26	52.0%	17	34.7%	50	100.0%
	Pensionārs/-e	45	20.2%	88	38.3%	93	41.5%	226	100.0%
	Skolēns, students/-e	15	36.2%	12	31.0%	14	32.8%	41	100.0%
	Mājsaimniece/-ks	13	25.7%	16	32.7%	19	41.6%	48	100.0%
	Bezdarbnieks/-ce	15	33.5%	18	38.0%	13	28.5%	46	100.0%
Mēneša vidējie ienākumi uz vienu mājsaimniecības locekli	Zemi ienākumi	42	24.3%	59	34.3%	73	41.4%	174	100.0%
	Vidēji zemi ienākumi	39	27.3%	60	43.7%	40	29.0%	139	100.0%
	Vidēji ienākumi	33	23.9%	55	40.2%	52	35.9%	140	100.0%
	Vidēji augsti ienākumi	47	27.9%	68	41.7%	51	30.5%	166	100.0%
	Augsti ienākumi	44	26.9%	78	47.6%	42	25.5%	164	100.0%
	Grūti pateikt/ NA	57	26.3%	78	34.9%	84	38.8%	219	100.0%
Reģions	Rīgas reģions	110	23.8%	205	44.7%	149	31.5%	464	100.0%
	Vidzemes reģions	55	39.1%	58	40.9%	27	20.0%	140	100.0%
	Kurzemes reģions	24	17.9%	54	38.3%	60	43.7%	138	100.0%
	Zemgales reģions	35	30.2%	46	39.3%	36	30.5%	117	100.0%
	Latgales reģions	38	25.7%	35	24.8%	70	49.5%	143	100.0%
Apdzīvotas vietas tips	Rīga	82	25.2%	142	43.1%	107	31.7%	331	100.0%
	Cita pilsēta	93	24.8%	146	39.5%	130	35.7%	369	100.0%
	Lauki	87	28.8%	110	37.1%	105	34.1%	302	100.0%
Kur Jūs esat ieguvīs/-usi informāciju par tiesu darbu pēdējo 3 gadu laikā?	Masu informācijas līdzekļos (televīzija, radio, laikraksti, internetportāli u.tml.)	131	27.5%	232	49.2%	114	23.3%	477	100.0%
	No personiskās saskarsmes ar tiesu	18	28.3%	35	52.1%	13	19.5%	66	100.0%
	Kādam tuvam cilvēkam (radiem, paziņām) bijusi saskarsme ar tiesu	24	26.1%	54	60.0%	13	13.9%	91	100.0%
	Tiesu, Tiesu administrācijas, Tieslietu ministrijas uzturētajos kontos sociālajos tīklos (Facebook, X (Twitter))	10	26.6%	24	67.0%	3	6.4%	37	100.0%
	Tiesu iestāžu mājaslapās (www.tiesas.lv, www.manas.tiesas.lv, www.ta.gov.lv, www.tm.gov.lv)	8	29.8%	15	55.6%	4	14.6%	27	100.0%
	Citu valsts un pašvaldību iestāžu mājaslapās un uzturētajos sociālo tīklu kontos	5	30.8%	8	51.3%	3	17.9%	16	100.0%
	Citur	3	13.7%	16	68.2%	4	18.1%	23	100.0%
	Neesmu ieguvīs/-usi	107	25.3%	116	27.7%	200	47.0%	423	100.0%
Grūti pateikt/ NA	3	15.2%	3	18.2%	12	66.7%	18	100.0%	

Bāze: visi respondenti, n=1002

Pētījums: Attieksme pret tiesām un uzskati par tiesvedības procesiem

L6.6. Domājot par tiesu darbu pēdējo 3 gadu laikā, cik lielā mērā tiesu darbam, Jūsaprāt, atbilst šādi raksturojumi: Tiesu darbs ir organizēts caurskatāmi (darbības ir saprotamas, nekas netiek slēpts)

	Tiesu darbs ir organizēts caurskatāmi (darbības ir saprotamas, nekas netiek slēpts)										Total		
	Pilnīgi atbilst		Drīzāk atbilst		Drīzāk neatbilst		Pilnīgi neatbilst		Grūti pateikt/ NA		nesvērts skaits	rindu %	
	nesvērts skaits	rindu %	nesvērts skaits	rindu %	nesvērts skaits	rindu %	nesvērts skaits	rindu %	nesvērts skaits	rindu %			
Visi respondenti	18	1.8%	207	20.6%	324	32.3%	129	12.9%	324	32.5%	1002	100.0%	
Dzimums													
	Vīrietis	5	1.1%	96	20.8%	146	32.4%	70	15.3%	136	30.3%	453	100.0%
	Sieviete	13	2.5%	111	20.3%	178	32.1%	59	10.5%	188	34.6%	549	100.0%
Vecums													
	18 - 24	2	2.1%	22	21.6%	27	27.7%	10	10.1%	38	38.5%	99	100.0%
	25 - 34	2	1.2%	33	22.7%	48	32.4%	21	14.4%	42	29.3%	146	100.0%
	35 - 44	5	2.6%	38	20.0%	64	34.1%	22	11.9%	58	31.5%	187	100.0%
	45 - 54	3	1.7%	41	22.3%	53	29.1%	23	13.1%	62	33.8%	182	100.0%
	55 - 64	4	2.1%	38	19.7%	65	35.1%	19	10.2%	61	32.9%	187	100.0%
	65 - 75	2	1.0%	35	17.6%	67	32.8%	34	16.9%	63	31.7%	201	100.0%
Izglītība													
	Pamatizglītība	1	1.1%	16	14.0%	31	28.7%	17	16.0%	44	40.2%	109	100.0%
	Vidējā, vidējā profesionālā	11	1.8%	130	21.2%	191	31.4%	85	13.8%	194	31.8%	611	100.0%
	Augstākā	6	2.2%	61	21.7%	102	35.6%	27	9.4%	86	31.1%	282	100.0%
Tautība													
	Latvietis (-te)	11	1.8%	141	23.1%	217	35.5%	82	13.2%	163	26.4%	614	100.0%
	Cits (-ta)	7	1.8%	66	17.0%	107	27.7%	47	12.4%	161	41.2%	388	100.0%
Sarunvaloda ģimenē													
	Latviešu	10	1.6%	149	23.1%	224	34.3%	87	13.1%	181	27.9%	651	100.0%
	Krievu	8	2.3%	56	16.2%	97	28.7%	42	12.9%	138	40.0%	341	100.0%
	Citā			2	16.3%	3	29.4%			5	54.3%	10	100.0%
Pilsonības statuss													
	LR pilsoņi	15	1.8%	186	21.5%	289	33.3%	110	12.6%	266	30.9%	866	100.0%
	Respondenti bez LR pilsonības	3	2.1%	21	15.3%	35	26.2%	19	14.2%	58	42.3%	136	100.0%
Nodarbinātības sektors													
	Publiskajā sektorā (valsts, pašvaldības)	6	3.9%	39	25.1%	42	27.5%	19	12.6%	47	30.8%	153	100.0%
	Privātajā sektorā	4	.9%	101	20.5%	169	34.7%	65	13.3%	149	30.7%	488	100.0%
	Nestrādāju	8	2.3%	67	18.6%	113	30.7%	45	12.3%	128	36.2%	361	100.0%
Pamatnodarbošanās													
	Vadītājs/-a	3	6.4%	7	13.2%	21	40.5%	9	18.0%	11	21.9%	51	100.0%
	Speciālists/-e, ierēdnis/-e	2	.7%	68	24.8%	94	34.5%	27	9.5%	84	30.5%	275	100.0%
	Strādnieks/-ce	5	1.9%	60	22.1%	78	29.7%	39	15.1%	83	31.3%	265	100.0%
	Uzņēmējs/-a, individuālais darbs			5	9.6%	18	35.8%	9	17.2%	18	37.4%	50	100.0%
	Pensionārs/-e	2	.8%	38	16.8%	73	31.4%	31	13.4%	82	37.5%	226	100.0%
	Skolēns, students/-e	2	5.1%	12	28.6%	7	17.7%	4	10.0%	16	38.6%	41	100.0%
	Mājsaimniece/-ks	3	6.4%	6	11.6%	16	32.7%	4	8.2%	19	41.1%	48	100.0%
	Bezdarbnieks/-ce	1	2.2%	11	24.7%	17	35.9%	6	13.4%	11	23.8%	46	100.0%
Mēneša vidējie ienākumi uz vienu mājsaimniecības locekli													
	Zemi ienākumi	1	.6%	35	20.0%	53	31.0%	26	14.3%	59	34.0%	174	100.0%
	Vidēji zemi ienākumi	1	.6%	34	24.0%	38	26.6%	20	15.0%	46	33.8%	139	100.0%
	Vidēji ienākumi	1	.7%	34	24.6%	44	31.5%	16	12.1%	45	31.1%	140	100.0%
	Vidēji augsti ienākumi	4	2.5%	34	20.2%	53	31.7%	22	13.5%	53	32.1%	166	100.0%
	Augsti ienākumi	5	3.1%	41	25.0%	60	36.4%	20	12.3%	38	23.2%	164	100.0%
	Grūti pateikt/ NA	6	2.7%	29	13.4%	76	34.3%	25	10.8%	83	38.8%	219	100.0%
Reģions													
	Rīgas reģions	8	1.7%	97	20.8%	149	31.9%	74	16.2%	136	29.4%	464	100.0%
	Vidzemes reģions	2	1.3%	38	27.7%	52	36.8%	13	8.8%	35	25.5%	140	100.0%
	Kurzemes reģions	4	2.8%	17	13.0%	42	30.2%	19	13.2%	56	40.8%	138	100.0%
	Zemgales reģions	2	1.8%	20	17.3%	49	41.7%	13	11.2%	33	28.0%	117	100.0%
	Latgales reģions	2	1.6%	35	23.2%	32	22.8%	10	6.6%	64	45.8%	143	100.0%
Apdzīvotas vietas tips													
	Rīga	7	2.1%	76	23.0%	108	32.2%	39	12.0%	101	30.7%	331	100.0%
	Cita pilsēta	6	1.7%	72	19.2%	105	28.6%	50	13.5%	136	37.1%	369	100.0%
	Lauki	5	1.7%	59	19.7%	111	37.0%	40	13.0%	87	28.7%	302	100.0%
Kur Jūs esat ieguvis/-usi informāciju par tiesu darbu pēdējo 3 gadu laikā?													
	Masu informācijas līdzekļos (televīzija, radio, laikraksti, internetportāli u.tml.)	9	1.9%	102	21.7%	191	40.0%	78	16.3%	97	20.2%	477	100.0%
	No personiskās saskarsmes ar tiesu	2	3.3%	20	30.8%	23	35.2%	14	20.7%	7	10.1%	66	100.0%
	Kādam tuvam cilvēkam (radiem, paziņām) bijusi saskarsme ar tiesu	1	1.1%	24	26.3%	40	44.3%	17	18.2%	9	10.1%	91	100.0%
	Tiesu, Tiesu administrācijas, Tieslietu ministrijas uzturētajos kontos sociālajos tīklos (Facebook, X (Twitter))	1	2.7%	8	21.5%	15	39.7%	9	25.7%	4	10.5%	37	100.0%
	Tiesu iestāžu mājaslapās (www.tiesas.lv, www.manas.tiesas.lv, www.ta.gov.lv, www.tm.gov.lv)	1	3.9%	9	34.7%	11	38.8%	3	12.1%	3	10.5%	27	100.0%
	Citu valsts un pašvaldību iestāžu mājaslapās un uzturētajos sociālo tīklu kontos			4	24.5%	8	50.4%	2	13.8%	2	11.3%	16	100.0%
	Citur	1	4.5%	3	13.3%	13	55.2%	4	18.1%	2	8.9%	23	100.0%
	Neesmu ieguvis/-usi	5	1.2%	85	19.6%	99	23.5%	33	8.0%	201	47.7%	423	100.0%
	Grūti pateikt/ NA			2	11.2%	3	15.8%	1	6.4%	12	66.7%	18	100.0%

Bāze: visi respondenti, n=1002

Pētījums: Attieksme pret tiesām un uzskati par tiesvedības procesiem

L6.6. Domājot par tiesu darbu pēdējo 3 gadu laikā, cik lielā mērā tiesu darbam, Jūsprāt, atbilst šādi raksturojumi: Tiesu darbs ir organizēts caurskatāmi (darbības ir saprotamas, nekas netiek slēpts)

	Tiesu darbs ir organizēts caurskatāmi (darbības ir saprotamas, nekas netiek slēpts)						Total	
	Atbilst		Neatbilst		Grūti pateikt/ NA		nesvērts skaits	rindu %
	nesvērts skaits	rindu %	nesvērts skaits	rindu %	nesvērts skaits	rindu %		
Visi respondenti	225	22.4%	453	45.1%	324	32.5%	1002	100.0%
Dzimums								
	Vīrietis	101	21.9%	216	47.8%	136	453	100.0%
	Sieviete	124	22.8%	237	42.6%	188	549	100.0%
Vecums								
	18 - 24	24	23.7%	37	37.8%	38	99	100.0%
	25 - 34	35	23.9%	69	46.8%	42	146	100.0%
	35 - 44	43	22.6%	86	45.9%	58	187	100.0%
	45 - 54	44	24.0%	76	42.2%	62	182	100.0%
	55 - 64	42	21.9%	84	45.3%	61	187	100.0%
	65 - 75	37	18.6%	101	49.7%	63	201	100.0%
Izglītība								
	Pamatizglītība	17	15.0%	48	44.7%	44	109	100.0%
	Vidējā, vidējā profesionālā	141	23.0%	276	45.2%	194	611	100.0%
	Augstākā	67	23.9%	129	45.1%	86	282	100.0%
Tautība								
	Latvietis (-te)	152	24.9%	299	48.7%	163	614	100.0%
	Cits (-ta)	73	18.8%	154	40.0%	161	388	100.0%
Sarunvaloda ģimenē								
	Latviešu	159	24.7%	311	47.4%	181	651	100.0%
	Krievu	64	18.5%	139	41.5%	138	341	100.0%
	Citā	2	16.3%	3	29.4%	5	10	100.0%
Pilsonības statuss								
	LR pilsoņi	201	23.2%	399	45.9%	266	866	100.0%
	Respondenti bez LR pilsonības	24	17.3%	54	40.4%	58	136	100.0%
Nodarbinātības sektors								
	Publiskajā sektorā (valsts, pašvaldības)	45	29.0%	61	40.1%	47	153	100.0%
	Privātajā sektorā	105	21.4%	234	48.0%	149	488	100.0%
	Nestrādāju	75	20.9%	158	42.9%	128	361	100.0%
Pamatnodarbošanās								
	Vadītājs/-a	10	19.6%	30	58.5%	11	51	100.0%
	Speciālists/-e, ierēdnis/-e	70	25.5%	121	44.1%	84	275	100.0%
	Strādnieks/-ce	65	24.0%	117	44.8%	83	265	100.0%
	Uzņēmējs/-a, individuālais darbs	5	9.6%	27	53.0%	18	50	100.0%
	Pensionārs/-e	40	17.6%	104	44.8%	82	226	100.0%
	Skolēns, students/-e	14	33.7%	11	27.7%	16	41	100.0%
	Mājsaimniece/-ks	9	18.0%	20	40.9%	19	48	100.0%
	Bezdarbnieks/-ce	12	26.9%	23	49.3%	11	46	100.0%
Mēneša vidējie ienākumi uz vienu mājsaimniecības locekli								
	Zemi ienākumi	36	20.6%	79	45.4%	59	174	100.0%
	Vidēji zemi ienākumi	35	24.6%	58	41.6%	46	139	100.0%
	Vidēji ienākumi	35	25.3%	60	43.6%	45	140	100.0%
	Vidēji augsti ienākumi	38	22.7%	75	45.2%	53	166	100.0%
	Augsti ienākumi	46	28.0%	80	48.7%	38	164	100.0%
	Grūti pateikt/ NA	35	16.1%	101	45.1%	83	219	100.0%
Reģions								
	Rīgas reģions	105	22.5%	223	48.1%	136	464	100.0%
	Vidzemes reģions	40	29.0%	65	45.5%	35	140	100.0%
	Kurzemes reģions	21	15.8%	61	43.4%	56	138	100.0%
	Zemgales reģions	22	19.1%	62	52.9%	33	117	100.0%
	Latgales reģions	37	24.7%	42	29.4%	64	143	100.0%
Apdzīvotas vietas tips								
	Rīga	83	25.1%	147	44.2%	101	331	100.0%
	Cita pilsēta	78	20.8%	155	42.1%	136	369	100.0%
	Lauki	64	21.3%	151	50.0%	87	302	100.0%
Kur Jūs esat ieguvis/-usi informāciju par tiesu darbu pēdējo 3 gadu laikā?								
	Masu informācijas līdzekļos (televīzija, radio, laikraksti, internetportāli u.tml.)	111	23.5%	269	56.3%	97	477	100.0%
	No personiskās saskarsmes ar tiesu	22	34.1%	37	55.8%	7	66	100.0%
	Kādam tuvam cilvēkam (radiem, paziņām) bijusi saskarsme ar tiesu	25	27.5%	57	62.5%	9	91	100.0%
	Tiesu, Tiesu administrācijas, Tieslietu ministrijas uzturētajos kontos sociālajos tīklos (Facebook, X (Twitter))	9	24.1%	24	65.3%	4	37	100.0%
	Tiesu iestāžu mājaslapās (www.tiesas.lv, www.manas.tiesas.lv, www.ta.gov.lv, www.tm.gov.lv)	10	38.6%	14	50.9%	3	27	100.0%
	Citu valsts un pašvaldību iestāžu mājaslapās un uzturētajos sociālo tīklu kontos	4	24.5%	10	64.2%	2	16	100.0%
	Citurs	4	17.8%	17	73.3%	2	23	100.0%
	Neesmu ieguvis/-usi	90	20.8%	132	31.5%	201	423	100.0%
	Grūti pateikt/ NA	2	11.2%	4	22.1%	12	18	100.0%

Bāze: visi respondenti, n=1002

Pētījums: Attieksme pret tiesām un uzskati par tiesvedības procesiem

L6.7. Domājot par tiesu darbu pēdējo 3 gadu laikā, cik lielā mērā tiesu darbam, Jūsuprāt, atbilst šādi raksturojumi: Tiesas pieņemtie nolēmumi ir pamatoti

		Tiesas pieņemtie nolēmumi ir pamatoti										Total	
		Pilnīgi atbilst		Drīzāk atbilst		Drīzāk neatbilst		Pilnīgi neatbilst		Grūti pateikt/ NA		nesvērts skaits	rindu %
		nesvērts skaits	rindu %	nesvērts skaits	rindu %	nesvērts skaits	rindu %	nesvērts skaits	rindu %	nesvērts skaits	rindu %		
Visi respondenti		24	2.3%	292	28.9%	253	25.5%	66	6.7%	367	36.7%	1002	100.0%
Dzimums	Vīrietis	11	2.3%	135	29.1%	114	25.7%	36	8.0%	157	34.8%	453	100.0%
	Sieviete	13	2.3%	157	28.6%	139	25.3%	30	5.4%	210	38.4%	549	100.0%
Vecums	18 - 24	4	3.8%	33	33.4%	20	20.0%	4	4.3%	38	38.6%	99	100.0%
	25 - 34	4	2.8%	41	28.0%	42	28.3%	8	5.8%	51	35.2%	146	100.0%
	35 - 44	6	3.1%	53	27.7%	57	30.9%	11	6.1%	60	32.2%	187	100.0%
	45 - 54	2	1.0%	55	30.0%	38	21.1%	15	8.6%	72	39.4%	182	100.0%
	55 - 64	2	1.1%	56	29.2%	49	26.4%	10	5.3%	70	38.1%	187	100.0%
	65 - 75	6	3.1%	54	27.0%	47	23.0%	18	9.0%	76	37.9%	201	100.0%
Izglītība	Pamatizglītība	2	1.9%	23	20.8%	24	22.5%	8	7.3%	52	47.6%	109	100.0%
	Vidējā, vidējā profesionālā	12	1.8%	183	29.6%	148	24.6%	49	8.2%	219	35.7%	611	100.0%
	Augstākā	10	3.6%	86	30.2%	81	28.5%	9	3.1%	96	34.5%	282	100.0%
Tautība	Latvietis (-te)	18	2.9%	200	32.7%	166	27.2%	36	5.7%	194	31.4%	614	100.0%
	Cits (-ta)	6	1.5%	92	23.3%	87	23.0%	30	8.0%	173	44.1%	388	100.0%
Sarunvaloda ģimenē	Latviešu	19	2.9%	210	32.4%	178	27.5%	36	5.3%	208	31.9%	651	100.0%
	Krievu	5	1.3%	80	23.0%	73	22.2%	30	9.3%	153	44.3%	341	100.0%
	Citā			2	16.3%	2	20.7%			6	63.0%	10	100.0%
Pilsonības statuss	LR pilsoņi	22	2.5%	261	29.9%	227	26.5%	51	5.9%	305	35.2%	866	100.0%
	Respondenti bez LR pilsonības	2	1.2%	31	22.4%	26	19.4%	15	11.4%	62	45.5%	136	100.0%
Nodarbinātības sektors	Publiskajā sektorā (valsts, pašvaldības)	7	4.6%	52	33.4%	37	24.1%	7	5.0%	50	32.9%	153	100.0%
	Privātajā sektorā	5	1.1%	131	26.6%	145	29.8%	34	7.1%	173	35.5%	488	100.0%
	Nestrādāju	12	3.3%	109	30.3%	71	19.3%	25	6.8%	144	40.3%	361	100.0%
Pamatnodarbošanās	Vadītājs/-a	2	4.1%	15	28.8%	18	35.7%	5	10.2%	11	21.1%	51	100.0%
	Speciālists/-e, ierēdnis/-e	5	1.8%	80	29.2%	80	29.1%	12	4.4%	98	35.6%	275	100.0%
	Strādnieks/-ce	5	1.9%	79	29.1%	64	24.4%	21	8.4%	96	36.2%	265	100.0%
	Uzņēmējs/-a, individuālais darbs			9	17.0%	20	40.7%	3	4.8%	18	37.4%	50	100.0%
	Pensionārs/-e	6	2.6%	57	24.8%	47	20.3%	18	7.9%	98	44.5%	226	100.0%
	Skolēns, students/-e	2	4.7%	19	47.1%	3	7.0%	1	2.8%	16	38.5%	41	100.0%
	Mājsaimniece/-ks	4	8.5%	12	24.2%	10	20.0%	2	3.9%	20	43.5%	48	100.0%
Bezdarbnieks/-ce			21	45.8%	11	24.1%	4	8.6%	10	21.5%	46	100.0%	
Mēneša vidējie ienākumi uz vienu mājsaimniecības locekli	Zemi ienākumi	3	1.5%	51	28.6%	35	20.6%	14	8.2%	71	41.1%	174	100.0%
	Vidēji zemi ienākumi	2	1.2%	44	31.7%	39	28.5%	11	8.0%	43	30.6%	139	100.0%
	Vidēji ienākumi	6	4.3%	39	28.0%	38	28.1%	5	3.5%	52	36.1%	140	100.0%
	Vidēji augsti ienākumi	4	2.6%	52	30.8%	42	24.8%	12	8.0%	56	33.8%	166	100.0%
	Augsti ienākumi	3	1.8%	48	29.3%	54	32.8%	9	5.7%	50	30.4%	164	100.0%
	Grūti pateikt/ NA	6	2.5%	58	26.0%	45	20.8%	15	6.5%	95	44.2%	219	100.0%
Reģions	Rīgas reģions	14	3.0%	120	25.5%	139	30.0%	37	8.3%	154	33.1%	464	100.0%
	Vidzemes reģions	1	.5%	56	40.0%	42	29.9%	9	6.4%	32	23.3%	140	100.0%
	Kurzemes reģions	5	3.3%	22	16.4%	29	20.9%	10	7.0%	72	52.4%	138	100.0%
	Zemgales reģions	3	2.5%	44	38.1%	28	24.1%	5	3.9%	37	31.3%	117	100.0%
	Latgales reģions	1	.7%	50	34.1%	15	11.0%	5	3.3%	72	51.0%	143	100.0%
Apdzīvotas vietas tips	Rīga	11	3.2%	86	25.7%	102	30.6%	14	4.7%	118	35.7%	331	100.0%
	Cita pilsēta	6	1.5%	106	28.6%	90	24.6%	28	7.6%	139	37.7%	369	100.0%
	Lauki	7	2.3%	100	32.7%	61	20.8%	24	7.7%	110	36.4%	302	100.0%
Kur Jūs esat ieguvis/-usi informāciju par tiesu darbu pēdējo 3 gadu laikā?	Masu informācijas līdzekļos (televīzija, radio, laikraksti, internetportāli u.tml.)	13	2.7%	148	30.8%	162	34.5%	35	7.5%	119	24.6%	477	100.0%
	No personiskās saskarsmes ar tiesu	1	1.6%	19	28.9%	29	45.5%	10	14.1%	7	10.0%	66	100.0%
	Kādam tuvam cilvēkam (radiem, paziņām) bijusi saskarsme ar tiesu	2	2.5%	29	30.9%	39	43.4%	7	7.5%	14	15.6%	91	100.0%
	Tiesu, Tiesu administrācijas, Tieslietu ministrijas uzturētajos kontos sociālajos tīklos (Facebook, X (Twitter))	1	2.7%	6	16.4%	21	57.3%	4	11.5%	5	12.2%	37	100.0%
	Tiesu iestāžu mājaslapās (www.tiesas.lv, www.manas.tiesas.lv, www.ta.gov.lv, www.tm.gov.lv)			10	37.4%	13	47.4%	1	4.0%	3	11.1%	27	100.0%
	Citu valsts un pašvaldību iestāžu mājaslapās un uzturētajos sociālo tīklu kontos			8	49.6%	4	24.8%	2	13.8%	2	11.8%	16	100.0%
	Citur			9	37.7%	5	21.0%	2	8.6%	7	32.6%	23	100.0%
Neesmu ieguvis/-usi	9	2.0%	113	26.3%	63	15.1%	19	4.6%	219	51.9%	423	100.0%	
Grūti pateikt/ NA			3	15.2%			1	6.4%	14	78.5%	18	100.0%	

Bāze: visi respondenti, n=1002

Pētījums: Attieksme pret tiesām un uzskati par tiesvedības procesiem

L6.7. Domājot par tiesu darbu pēdējo 3 gadu laikā, cik lielā mērā tiesu darbam, Jūsuprāt, atbilst šādi raksturojumi: Tiesas pieņemtie nolēmumi ir pamatoti

		Tiesas pieņemtie nolēmumi ir pamatoti						Total	
		Atbilst		Neatbilst		Grūti pateikt/ NA		nesvērts skaits	rindu %
		nesvērts skaits	rindu %	nesvērts skaits	rindu %	nesvērts skaits	rindu %		
Visi respondenti		316	31.2%	319	32.2%	367	36.7%	1002	100.0%
Dzimums	Vīrietis	146	31.4%	150	33.7%	157	34.8%	453	100.0%
	Sieviete	170	30.9%	169	30.7%	210	38.4%	549	100.0%
Vecums	18 - 24	37	37.1%	24	24.3%	38	38.6%	99	100.0%
	25 - 34	45	30.8%	50	34.0%	51	35.2%	146	100.0%
	35 - 44	59	30.8%	68	37.0%	60	32.2%	187	100.0%
	45 - 54	57	31.0%	53	29.7%	72	39.4%	182	100.0%
	55 - 64	58	30.2%	59	31.7%	70	38.1%	187	100.0%
	65 - 75	60	30.1%	65	32.0%	76	37.9%	201	100.0%
Izglītība	Pamatizglītība	25	22.6%	32	29.8%	52	47.6%	109	100.0%
	Vidējā, vidējā profesionālā	195	31.5%	197	32.8%	219	35.7%	611	100.0%
	Augstākā	96	33.8%	90	31.7%	96	34.5%	282	100.0%
Tautība	Latvietis (-te)	218	35.6%	202	33.0%	194	31.4%	614	100.0%
	Cits (-ta)	98	24.8%	117	31.0%	173	44.1%	388	100.0%
Sarunvaloda ģimenē	Latviešu	229	35.3%	214	32.8%	208	31.9%	651	100.0%
	Krievu	85	24.3%	103	31.5%	153	44.3%	341	100.0%
	Citā	2	16.3%	2	20.7%	6	63.0%	10	100.0%
Pilsonības statuss	LR pilsoni	283	32.4%	278	32.4%	305	35.2%	866	100.0%
	Respondenti bez LR pilsonības	33	23.6%	41	30.8%	62	45.5%	136	100.0%
Nodarbinātības sektors	Publiskajā sektorā (valsts, pašvaldības)	59	38.0%	44	29.1%	50	32.9%	153	100.0%
	Privātajā sektorā	136	27.6%	179	36.9%	173	35.5%	488	100.0%
	Nestrādāju	121	33.6%	96	26.1%	144	40.3%	361	100.0%
Pamatnodarbošanās	Vadītājs/-a	17	33.0%	23	45.9%	11	21.1%	51	100.0%
	Speciālists/-e, ierēdnis/-e	85	30.9%	92	33.5%	98	35.6%	275	100.0%
	Strādnieks/-ce	84	31.0%	85	32.8%	96	36.2%	265	100.0%
	Uzņēmējs/-a, individuālais darbs	9	17.0%	23	45.5%	18	37.4%	50	100.0%
	Pensionārs/-e	63	27.3%	65	28.2%	98	44.5%	226	100.0%
	Skolēns, students/-e	21	51.7%	4	9.8%	16	38.5%	41	100.0%
	Mājsaimniece/-ks	16	32.7%	12	23.9%	20	43.5%	48	100.0%
	Bezdarbnieks/-ce	21	45.8%	15	32.7%	10	21.5%	46	100.0%
Mēneša vidējie ienākumi uz vienu mājsaimniecības locekli	Zemi ienākumi	54	30.2%	49	28.8%	71	41.1%	174	100.0%
	Vidēji zemi ienākumi	46	32.9%	50	36.5%	43	30.6%	139	100.0%
	Vidēji ienākumi	45	32.3%	43	31.6%	52	36.1%	140	100.0%
	Vidēji augsti ienākumi	56	33.5%	54	32.7%	56	33.8%	166	100.0%
	Augsti ienākumi	51	31.1%	63	38.5%	50	30.4%	164	100.0%
	Grūti pateikt/ NA	64	28.5%	60	27.3%	95	44.2%	219	100.0%
Reģions	Rīgas reģions	134	28.5%	176	38.4%	154	33.1%	464	100.0%
	Vidzemes reģions	57	40.5%	51	36.2%	32	23.3%	140	100.0%
	Kurzemes reģions	27	19.7%	39	27.9%	72	52.4%	138	100.0%
	Zemgales reģions	47	40.6%	33	28.1%	37	31.3%	117	100.0%
	Latgales reģions	51	34.8%	20	14.3%	72	51.0%	143	100.0%
Apdzīvotas vietas tips	Rīga	97	29.0%	116	35.3%	118	35.7%	331	100.0%
	Cita pilsēta	112	30.1%	118	32.2%	139	37.7%	369	100.0%
	Lauki	107	35.0%	85	28.6%	110	36.4%	302	100.0%
Kur Jūs esat ieguvīsi/-usi informāciju par tiesu darbu pēdējo 3 gadu laikā?	Masu informācijas līdzekļos (televīzija, radio, laikraksti, internetportāli u.tml.)	161	33.5%	197	42.0%	119	24.6%	477	100.0%
	No personiskās saskarsmes ar tiesu	20	30.5%	39	59.6%	7	10.0%	66	100.0%
	Kādam tuvam cilvēkam (radiem, paziņām) bijusi saskarsme ar tiesu	31	33.4%	46	50.9%	14	15.6%	91	100.0%
	Tiesu, Tiesu administrācijas, Tieslietu ministrijas uzturētajos kontos sociālajos tīklos (Facebook, X (Twitter))	7	19.1%	25	68.7%	5	12.2%	37	100.0%
	Tiesu iestāžu mājaslapās (www.tiesas.lv, www.manas.tiesas.lv, www.ta.gov.lv, www.tm.gov.lv)	10	37.4%	14	51.5%	3	11.1%	27	100.0%
	Citu valsts un pašvaldību iestāžu mājaslapās un uzturētajos sociālo tīklu kontos	8	49.6%	6	38.6%	2	11.8%	16	100.0%
	Citur	9	37.7%	7	29.7%	7	32.6%	23	100.0%
	Neesmu ieguvīsi/-usi	122	28.3%	82	19.7%	219	51.9%	423	100.0%
	Grūti pateikt/ NA	3	15.2%	1	6.4%	14	78.5%	18	100.0%

Bāze: visi respondenti, n=1002

Aptaujā izmantotā anketa

Aptaujā izmantotā anketa

L1. Sakiet, lūdzu, cik lielā mērā Jūs uzticiaties tiesām?

Viena atbilde katrā rindiņā

	Pilnībā uzticos	Drīzāk uzticos	Drīzāk neuzticos	Pilnībā neuzticos	Nezinu/ NA
Tiesas	1	2	3	4	8

L2. Vai Jums ir tehniskais nodrošinājums elektroniskai saziņai ar valsts iestādēm (t.sk. tiesu)?

(Atzīmēt visas piemērotās atbildes!)

Ir pieejams, esmu gatavs/-a izmantot e-pastu	1
Ir pieejams, esmu gatavs/-a izmantot internetbanku personas identifikācijai	2
Ir pieejams, esmu gatavs/-a izmantot eID karti vai e-parakstu personas identifikācijai	3
Ir pieejamas, esmu gatavs/-a izmantot videokonferenču platformas (piem., MS Teams, Zoom) attālinātai dalībai sanāksmē (piem., konsultācijā, lietas izskatīšanā, tiesas sēdē u.c.)	4
Nav pieejams nekas no šeit minētā	5
Grūti pateikt/NA	8

L3. Kur Jūs esat ieguvis/-usi informāciju par tiesu darbu pēdējo 3 gadu laikā? (Atzīmēt visas piemērotās atbildes!)

Masu informācijas līdzekļos (televīzija, radio, laikraksti, internetportāli u.tml.)	1
No personiskās saskarsmes ar tiesu	2
Kādam tuvam cilvēkam (radiem, paziņām) bijusi saskarsme ar tiesu	3
Tiesu, Tiesu administrācijas, Tieslietu ministrijas uzturētajos kontos sociālajos tīklos (Facebook, Twitter)	4
Tiesu iestāžu mājaslapās (www.tiesas.lv, www.manas.tiesas.lv, www.ta.gov.lv, www.tm.gov.lv)	5
Citu valsts un pašvaldību iestāžu mājaslapās un uzturētajos sociālo tīklu kontos	6
Citur	7
Neesmu ieguvis/-usi	8
Grūti pateikt/NA	9

L4. Ir atšķirīgi viedokļi par attālinātām tiesas sēdēm. Daļa atbalsta tiesu sēžu noturēšanu attālināti, citi uzskata, ka tiesas sēdēm jānotiek tikai klātienē. Cik lielā mērā Jūs atbalstāt, ka tiesas sēdes notiek attālināti, izmantojot dažādas videokonferenču platformas? (Viena atbilde!)

Pilnīgi atbalstu	1
Drīzāk atbalstu	2
Drīzāk neatbalstu	3
Pilnīgi neatbalstu	4
Grūti pateikt/NA	8

L5. Vai vajadzības gadījumā Jūs varētu apsvērt iespēju izmantot alternatīvus strīda risināšanas veidus ārpus tiesas? (Atzīmēt visas piemērotās atbildes!)

Apsvērtu iespēju izmantot mediāciju	1
Apsvērtu iespēju izmantot šķīrējtiesu	2
Neapsvērtu alternatīvus strīdu risināšanas veidus ārpus tiesas, uzreiz ietu uz tiesu	3
Grūti pateikt/NA	8

L6. Domājot par tiesu darbu pēdējo 3 gadu laikā, cik lielā mērā tiesu darbam, Jūsaprāt, atbilst šādi raksturojumi?

		Pilnīgi atbilst	Drīzāk atbilst	Drīzāk neatbilst	Pilnīgi neatbilst	Grūti pateikt/NA
1	Lietu izskatīšanas termiņi ir samērīgi	1	2	3	4	8
2	Tiesas ir neuzpērkamas, objektīvas, neietekmējamas	1	2	3	4	8
3	Tiesas ir kompetentas	1	2	3	4	8
4	Tiesu procesa izmaksas (neskaitot izmaksas advokāta pakalpojumiem) ir samērīgas	1	2	3	4	8
5	Sodi krimināllietās ir taisnīgi	1	2	3	4	8
6	Tiesu darbs ir organizēts caurskatāmi (darbības ir saprotamas, nekas netiek slēpts)	1	2	3	4	8
7	Tiesas pieņemtie nolēmumi ir pamatoti	1	2	3	4	8

SKDS

sabiedriskās domas pētījumu centrs

Baznīcas iela 32-2, Rīga, Latvija, LV-1010

Tālr.: 67 312 876, fakss: 67 312 874

E-mail: skds@skds.lv

www.skds.lv